НАЦИОНАЛЬНАЯ
БИБЛИОТЕКА
РЕСПУБЛИКИ ТЫВА
ИМ. А.С.ПУШКИНА

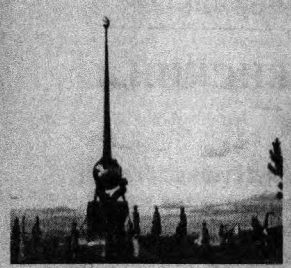

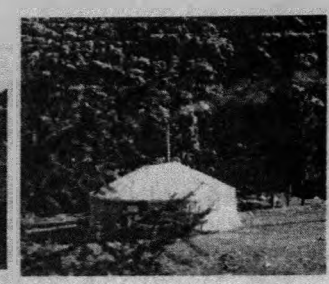

МӨҢГҮН-ТАЙГА

№ 2 (131)
2019 чылдың февраль 28
* Садар өртээ хостуг

Мөңгүн-Тайга кожуннуң ниитилел-политиктиг солуну

2003 чылдың январь 1-де үндезилеттинген

Шаг чаагай, Шагаа чаагай!

Чер олуттуг сарыгзымаар хаван чылын кожуунга уткаан байырлалдан медээ

«Мөген-Бүрен» КУБ-туң (директору Өшкү-Саар Ооржак) малчыннары Хем-Бажынга барып чыглып алгаш Шагаа байырлалын демдеглээн. Ол хүн агаар-бойдус дүвүлүг-хаттыг шуурганныг-даа болган болза демниибиле ойнап-хөглеп, бажын ажыр аъштыг-чемниг уткааннар. ТР-ның Чазак даргазының бүрүн эргелиг төлээзи Людмила Очур-оол, кожуунуң чагырга даргазы Александр Курбуевич Донгак, оралакчызы Чаян Салчак, кожуунуң депутады Шеңне Дарма болгаш оон-даа өске ажылдакчылар малчыннарга байыр чедирип чораан. Культура массалыг хемчеглерни Кызыл-Хая суурда культура бажыңының (директору Арина Иргит) коллективи онза солун кылдыр эрттирген.

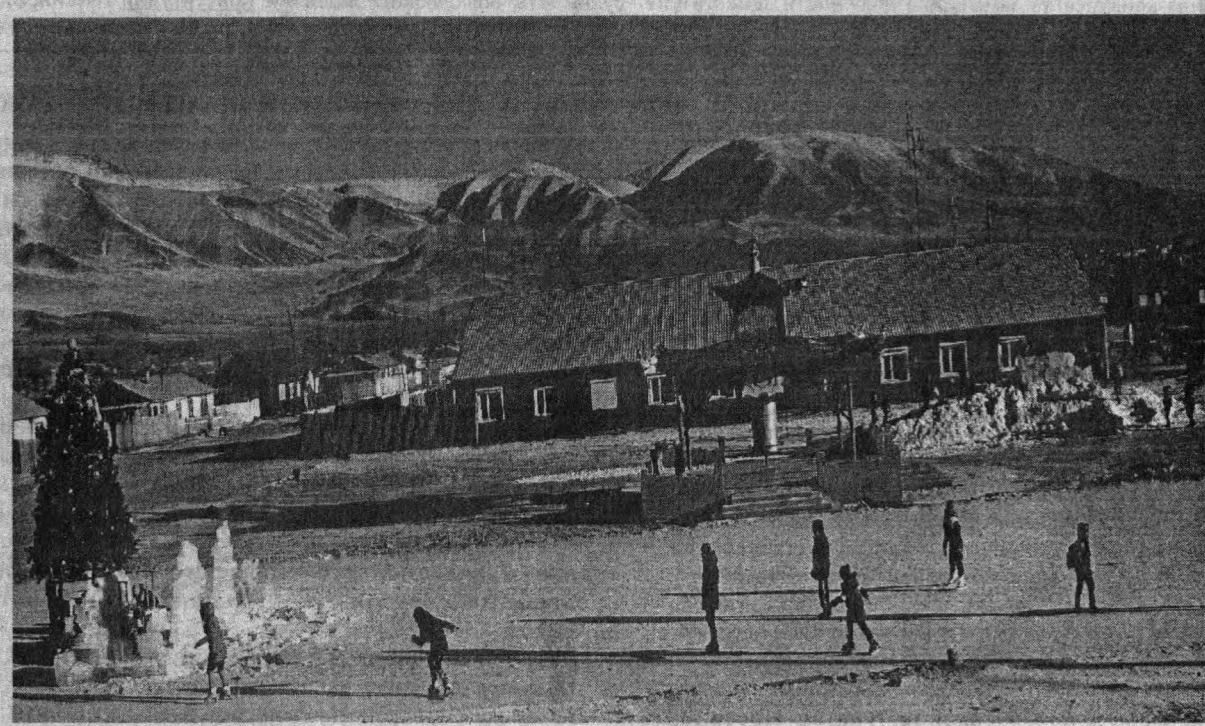

Мөңгүн-Тайга кожуннуң төвү Мугур-Аксы суурда Чаа чылды уткаан шивижигеш чанында кылымал дошта конькижилер

Сарыг өңнүг чер олуттуг хаван чылы бүдүштүг болурун сылдыстар аазаан... Курай-курай! Ындыг-ла болзунам!