НАЦИОНАЛЬНАЯ БИБЛИОТЕКА РЕСПУБЛИКИ ТЫВА ИМ. А.С.ПУШКИНА

Чеди-Хольский вестник

Чеди-Хөлдүң медээчизи

Распространяется бесплатно

№ 1 январь 31 2019 чыл

Ниитилел-политиктиг солун

2009. 01. 28-те үнүп эгелээн

Леди добро стр. 2

Оштрафовали за незаконную продажу алкоголя стр. 6

Мечты имеют свойство сбываться стр.8

Шагаа байырлалы-биле!

Программа проведения национального праздника Шагаа

04 февраля 2019 г с 19.00 часов

Проведение национальных игр «Шагаа будуузунде тыва национал оюн-тоглаа» - фойе КДК:
10.00 ч - игра Тевек-бол (КДК Танды-Уула);
19.00 ч - Культурно-просветительское мероприятие «Чаа-чыл-биле курай-курай, шагаа-дойну байырлаалы!» (фойе);
19.00 ч - Конкурс-выставка национальных блюд «Холу чемзиг кадын кыстар»;
19.00 ч - Чинчи чажырары, тывызык ыдары, көжан-нажыр, дурген чугаа, узун-тыныш (фойе);
19.00 ч - Шыдыраа — хореографический зал;
20.00 ч - Буга шыдыраа (хореографический зал);
20.00 ч- Кажык адары (хореографический зал);
21.00 ч - Моргул - Чеди-Хол кожууннун Даа-Ламазынын Шагаа дугайында тайылбыры (зрительный зал);
23.00 ч - Чаепитие (Дискобар КДК).

05 февраля 2019 года 10.00 часов

Проведение кожуунного национального празднования «Шаг чаагай, Шагаа чаагай»: место Субурган
05.00 ч - Саң салыры (подношение божествам и духам природы) «Даг кыры» — Хурээ;
11.00 ч - Чтение молитвы (мөргүл номчууру) «Даа Лама» Чеди-Хольского кожууна (Роберт башкы) - «Субурган»;
11.30 ч - Очищение на снегу (Харга кактаныыр) - на горе;
Чолукшулга (приветствие) ;
Общенациональный танец «Дынгылдай»;
Поздравительное слово Председателя администрации Чеди-Хольского кожууна — Хертек С.С.;
Показ театрализованного представления «Шагаа-2019»;
Проведение тувинских национальных игр:
- Почекушки (тевек тевери);
- Аргамчы октаары;
- Хендирбе сый кагары;

- Игра «Аскак-калай»;
- Катание на шкурах ;
- Баг кагары (городки) ;
- Конкурс национальных костюмов;
-Конкурс частушек;
- Тевек-бол;

В 16.00 часов выставка — дефиле в национальных костюмах - НХП и ДПИ фойе;
Обряд "Чолукшулга";
17 часов - Праздничный концерт ;
Бардамнаашкын (во время концерта) - взнос-100 руб.

Традиционные блюда к Шагаа

В преддверии Шагаа готовят большое количество угощения для всех, кто зайдет в праздничный день в гости. Важно было, чтобы праздничный стол ломился от изобилия вкусной еды. На Шагаа в каждой юрте достают специально припасенные продукты, которые заготавливали ещё осенью, перед зимней перекочевкой. Традицию заготовки мяса и хырбача (мясное ассорти) называли үүже кылыр. А в канун Шагаа совершалось үүже бузар — вскрытие ранее спрятанных до зимы запасов мяса. Из хырбача варился очень наваристый и вкусный суп мүн, а другую почетную праздничную еду хой ужазы (овечий курдюк) устанавливали в почетной части юрты дөр. Этому блюду придается особое значение, обычно оно предназначается самым уважаемым гостям. Вареный курдюк кладется в нарядное корытце и обкладывается по краям лепешками улдуң-боова. Жирный курдюк – показатель достатка и сытой жизни. Угощение этим блюдом – пожелание процветания, подразумевающее уважительное отношение к гостю, чтобы он и дальше жил богато и без печалей. Также варили хан — кровяную колбасу; кургултай — прямую кишку, начиненную мясом; манчы — тувинские пельмени и тд.

Для Шагаа готовили различные виды выпечки (боова - пресные лепешки, боорзак - печенье в виде жаренных в топленом масле кусочков теста) и белую пищу (ак чем). К белой пище относятся различные виды молочных продуктов: сүттүг шай - молочный чай, саржаг - топленное масло, өреме - молочная пенка, быштак - пресный и прессованный сыры, курут - разные виды высушенной гущи, полученной из кислого молоко и др. Белую пищу ставили в почетной части юрты — дөр, перед буддийским алтарем, как подношение божествам и зажигали лампаду. С особым трепетом готовили лепешку улдуң-боова (форма которой напоминает подошву от обуви), которое символизирует след человека на Земле. След может быть счастливым и несчастливым. Угощая лепешкой улдуң-боова, выражают желание, делить со всеми счастье и горе. Улдуң-боова готовили только во время наиболее значимых праздников и похорон. Во время Шагаа друг на друга складывают нечетное количество лепешек улдуң-боова, на сложенные пласты накладывают өреме и сладости. Лепешки обычно лежат до 8-го числа нового месяца и только потом их раздают гостям.
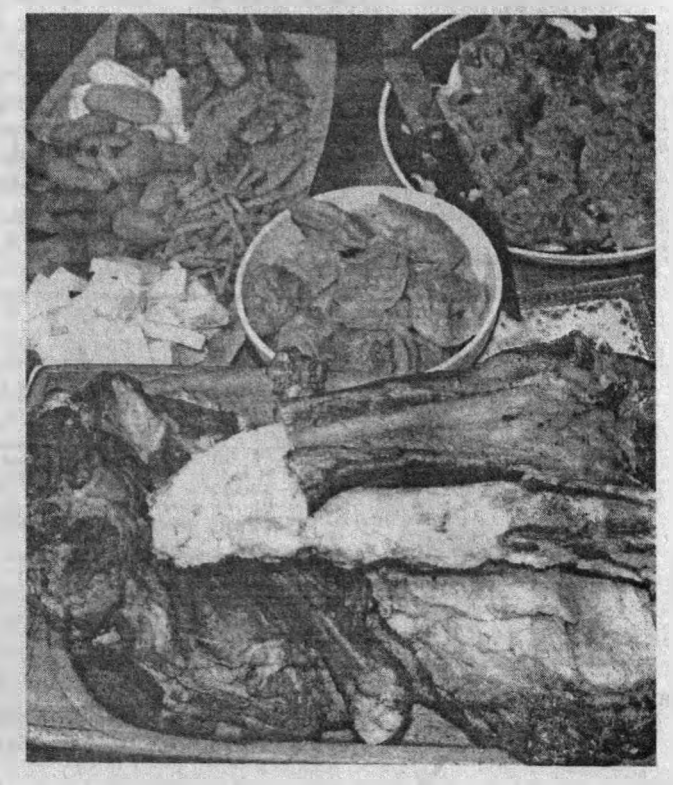
В праздник Шагаа угощали всех, кто заходил в юрту. В этот день принято ходить в гости друг к другу, чтобы выразить почтение, совершить обряд приветствия «чолукшууру», высказать благопожелания «йөрээл».