Национальная библиотека
Республики Тыва им.А.С Пушкина
СЕКТОР
ГОСБИБЛИОГРАФИИ

МАЙ 9 — Тиилелгениң хүну-биле!

ШЫН

1925 чылдың август 31-де үнүп эгелээн

НИИТИЛЕЛ-ПОЛИТИКТИГ СОЛУН

shyn.ru

№47 (19386)

2020 чылдың **май 9** суббота

Хүннүң үнери — 04:32
Ажары — 19:06
Хүн дурту — 14:34

Садар өртээ хостуг 12+

№ 1 ŞbN

Pygy telegejniŋ proletarlarы polgaş Coon cyhlyŋ tarlatkan arattarы, kattыbыŋarı

TARN Top polgaş Kызы xooraj komitetterinin, TAR Picce Xuraibnьŋ polgaş TPE TK-ьŋ organь.

№ 1 (1124) 1943 c. JANVAR 1 PJATNISA

Nedelde ijl yner.

Lenin-Stalinnьŋ tugunun adaa-pile 1943—caa сыlda tiilelge-ce, purungaar!

Nemes ezelakcilerni сыlca-şaap turar maadыrlыŋ Kызы Şeriibistiŋ tajьncыlarьnga caa сыldьŋ pajьrь!

1943 СЫLDA CAA-CAA TIILELGELER-PILE

S. TOKA.

Pis'in pygy kyzyuysty—aldarlыŋ Kызы Şeriibiske polgaş Kызы Fiodubuska tuzalaarьnce—tep, ertken 1942 сыlda pistiŋ ulustarьbьstьŋ lozunu ьndьŋ turgan. Kызы Şeriŋniŋ uluŋ polkovodcuzu, pistiŋ ьnak paşkьbьs eş Stalinnьŋ paaştalgazь-pile ertken сыlda pistiŋ ulustarьbьs podunuŋ karak-kызы kyş-azыlь-pile pьeьŋ tьlidь organizastaan polgaş pistiŋ maadыrlыŋ tajьncыlarьbьs frontuga gitlerliŋ kizi elyrykcyleringe udur Kызы Şeriŋniŋ kamgalaidьŋ polgaş şaap xaldaaşkьnnьŋ operastarьn taarьştыr cediişkinniŋ corudup kelgen polgaş am-taa cediişkinniŋ corudup turar.

Gitlerliŋ teerbeccilerniŋ 1942 сыlda podunun murnunga salьp turgan soruigazь polza: „Moskvanь ceen talalap olgaş, onu Volganьn polgaş Uraaldьŋ tьylьndan yze kirgeş, oon soonda Moskva-ce soguuşkun kыlыr...“ (Stalin). Bncalza-taa, kizi elyrykcyzy Gitlerniŋ ol planь polza, şьnnьŋ cyylderge tyyşpes plan polganda pustup tyşken. Kызы Şeriŋ polza, ada-curtiuŋ tajьnьnьn pir сыl turzulgazьn podunga alganьndan, tьlidьn pьeьŋ polgaş ulamna ezyp turar tuzalamcьzьn ap turarьndan, geniaidьŋ polkovodcu eş Stalinga paaştadьp turarьndan nemestiŋ ezelekcileriniŋ kara-sagьş'ьŋ planьn caza şapkan.

Sovet Eblielinin tьylь 1942 сыlda uluu-pile pьeьkkan polgaş tьlida organizastaar azы frontunu poo-cepsek, idik-xep, aaş-cem-pile pyryn xandьrgan. Sovet Eblieli 1942 сыlda podunun pygy telegej talazь-pile turuş pajdaьn uluu-pile pьeьŋlaan, oon todargaj xereccizi polza, angli-sovet-ameriktiŋ tajьncь eblielinin ulam-na pьeьkkanь polur tur.

Kызы Şeriŋnin Uluŋ polkovodcuzu eş Stalin podunun, nojarda yndyrgen tuzaalьnga cugaalaanь polza:

„Eşter!

Tajzьn polza, Kызы Şeriŋnin soguuşkununun kyzyn Rostoftuŋ canьnga, Moskvanьn canьnga, Tixvinniŋ canьnga moon murnunda pir kattap piiip kergen. Kызы Şeriŋnin caa soguuşkunnarьnьn kyzyn tajzьnnьn piiip keerynyn xyny ьrak ebes. Pistiŋ kudumcubuska pajьrial paza polur“—teen.

Songu Kavkas frontuzunun Nalcik rajonunda, Stalingrat frontuzunda, Donnuŋ oritaakkь yjezininiŋ rajonunda polgaş Tep frontuda Kызы Şeriŋniŋ şaaar-xaldaaşkьnnьŋ tulcuuşkunnarь, tajzьnnьŋ on-on gurisilerin сыlca-şaap, nemesternin on-on muŋ soldattarьn, ofisserlerin kыrgьp xьdaanь polgaş tudup alganь, tajzьnnьn koncuŋ xej sannьŋ poo-cepseen, xer-xerekselderin ezelep ap-taa, paza cok kыlganь, ыaŋgьja Sovetiiŋ on-on, cys-cys rajonnarьn, curttakcыlьŋ muŋ-muŋ cerlerin xostatkanь polza, gitlerliŋ kizi elyrykcylerin tujulunga cedir сыlca-şaaar tiilelge-ce pisti paaştap turar pistiŋ ьnak paşkьbьs eş Stalinnьŋ marksiscь-leninct jozu-pile podap kыlgan stratektiŋ planьnьn xanьzьn polgaş kyştyyn kergyzyp turar tur.

Revolustuŋ namnьn polgaş cazaktьn paaştalgazь-pile 1942 сыlda pistiŋ curttubus Kызы Şeriŋniŋ tьylьn organizastap, pьeьŋlaar talazь-pile, TAR-nьŋ ulus azы-agьjьnьn polgaş kultur politiktiŋ turgozuuşkununda, paza Sovet Sosialistьŋ Respubliktarnьn Eblieli-pile puzulbas akkь-tuŋmalьşkь ep-najьralьn pьeьdar talazь-pile caa cediişkinnerni cedip algan.

(Ulancьzь 2 tugaar arьnda).

Stepan Şcipacof.

Ergi сыl unyp сьdьr

Azы, tulcuuşkunga şьdamьk coraan,
Carlьp corour ejy kelgen ergi сыl
Agararьp, kьraan, unyp сьdьr.
Cajьnnьŋ arьŋ caa сыl kirip olur.

Kelgen сыl—caa: porbak xar-taa tyşpeen,
Kьm-taa pudu-pile anaa paspaan,
Kelgen сыl—caa: tajьndan kьm taa elbeen,
Kыlыr cube elek, am-taa polbaan.

Kelir сыlьn polur cube kebej:
Tiilekciniŋ cyree kajьn endeer—
Kedizinde parьp elym cok, menge
Tiilelgebis oon unyp xynneer.

Orus tьldan occuldurgan S. Pyrby.

"ШЫН" СОЛУННУҢ ТИИЛЕЛГЕГЕ БИЧЕ СЕТКИЛДЕН КИИРГЕН ҮЛҮГ-ХУУВУС

75 чыл бурунгаар бистиң чуртувус дайынга тиилеп алган. Кижи төрелгетенниң төөгүзүнде ханчинниг болгаш эң каржы-дошкун дайын ол. Ооң маадырлары эңмежок. Мурнуку одуругга демисежип турган дайынчылар-даа, тылга тиилелгени каңнап бүдүрген ажылчыннар-даа, хүн бүрүде амы-тынны камгалап турган эмчилер-даа бар. Оларның саны хөй.

Ада-чурттуң Улуг дайынының дургузунда чырыкче үнүп, кызыл шеригжилерниң болгаш араттарның маадырлыг чоруунуң дугайында бижип турган, «Шын» солунувус дугайында чугаалаксаар-дыр мен. «Шын» солуннуң журналистери кадыгберге дөртен чылдарда совет чоннуң аарышкызын бодунуу дег хүлээп алган.

Ынчан, 1941 чылдың июнь айда, Тыва аңгы күрүне, а «Шын» солуннуң журналистери Тыва Арат Республиканың хамаатылары турган. Ынчалза-даа Тываның чону «Шын» солуннуң ажылчыннары-биле бир дөмей Совет Эвилелиниң демиселин боттарының демисели дег хүлээп алган. Тыва Арат Республиканың хамаатылары Тиилелгениң хүнүн чоокшуладыр дээш, бүгү-ле чүүлдерни кылып чораан. Ол үелериниң дургузунда «Шын» солун үргүлчү Силерниң-биле кады турган.

Чээрбиги чүс чылдың чээрби чылдарында Тыва Арат Республика деп аныяк күрүне тургустунуп келгенде, «Шын» солун бодунуң номчукчулары болгаш бодунуң чону-биле кады турган.

1944 чылда ТАР Совет Социалистиг Республикаларның Эвилелиниң составынче эки туразы-биле кирген, ынчан «Шын» солун база бодунуң чону-биле кады турган. Бүгү чурт-биле, номчукчулары-биле кады бистиң солунувус Тиилелгениң өөрүшкүзүн үлежип турган. 1945 чылдың май 9.

Солуннуң бо үндүрүлгезинге «Шын» солуннуң төөгүзүн, бичии-да бол, коптарып көрээлиңер. Дайынның кадыг-дошкун чылдарының үезинде дайын дугайында чырыдып бижип, бүгү чону-биле Тиилелгениң хүнүн чоокшуладып турган.

Бо чыл биске ийи дакпыр байырланчыг, юбилейлиг чыл болган. Тиилелгениң 75 чыл ою болгаш «Шын» солуннуң 95 чыл ою. Солуннуң үндүрүлгелеринге дайынның маадырлары-биле-даа, «Шынның» архивте шыгжаттынган номерлери-биле-даа, солуннуң хоочуннары-биле, солунну эки кылдыр тургузуп кылып турган кижилер-биле-даа таныштырар бис. Шуптуңарны байырлал-биле!

Виталий ПЕТРОВ,
«Шын» солуннуң редактору.

1943 чылда "Шын" солуннуң эге арны. Дайын үезинде бистиң солун үзүк чок Кызыл Шеригни деткип, база тыва эки турачыларны фронтуже үдээн.

YouTube

Улуг Тиилелгениң 75 чылынга байыр чедириишкиннери

Эргим хоочуннар, тылдың ажыл-ишчилери болгаш дайынның уруглары! Хүндүлүг Тываның чурттакчылары!

Өндүр улуг байырлал – Тиилелге Хүну-биле үректиң ханызындан байыр чедириишкинин хүлээп ап көрүңер!

Май 9 – кижи бүрүзүнге болгаш бүгү Россияга эң чугула бүгү чоннуң байырлалы. Бо хүнде бистер Ада-чурттуң Улуг дайынының хоочуннарын болгаш тылга тургаш, Тиилелгени каңнап турган ажыл-ишчилерин сактып, хүндүткеливисти илередир бис.

Төрээн чуртунуң хосталгазын болгаш хамаарышпас чоруун олар камгалап алгаш, биске хосталганы болгаш амыр-тайбың чурттаар арганы берген. Ооң өртээ – аажок улуг, үгле дайын хүннеринде безин он-он миллион амытын-биле санашкан. Дайын соонуң чылдарында чуртту бузундулардан, хүл-чамдан катап тургузар шак-ла ындыг кадыг-берге байдалдар база турган болгай. Ол дээрге делегейниң чаңгыс-даа чонунуң таваржып көрбээни ёзулуг улуг маадырлыг болгаш эрес-дидим чорук-тур.

Ынчангаш Тиилелгениң Хүну, 75 чыл эрткен соонда безин, российжи бүрүзүнге ыдыктыг байырлал болур. Чуртталгага болгаш Төрээн чуртунга ынак болурунуң чижээ болуп, кезээ мөңгеде хевээр артар. Дайын үезиниң кижилери дээш, Тиилелгениң солдаттарының салгалдары болганывыс дээш, бистиң хан-дамырывыста ыдыктыг өшпес оттуң кыптыгып чорууру дээш, чоргааралдың сагыш-сеткилди доюлдуруп чоруурунуң чылдагааны ол. Бөгүнде делегейни шыва апкан, пандемия дээн ышкаш, кандыг-даа хай-бачыт ол отту өжүрүп азы ооң көзүн эвээжедип шыдавас.

Эргим чаңгыс чер-чурттугларым, Бот-догуннаан Тыва Арат Республика шак ол улуг дайын үезинде Россия-биле, бүгү Совет Эвилели-биле кады турганы дээш, силер-биле деңге чоргаарланып чоруур мен. Москва адаанга дайзынны дозуп доктаадыры-биле бистиинден муң-муң кижилер сибирь дивизиязының составынга демисежип турган. ТАР-ның 200 ажыг чурттакчызы фронтуже эки туразы-биле чорупкан, хөй кезии аңаа мөчээн. Совет Эвилелиниң маадыры деп ат-биле он кижи үнеледип шаңнаткан.

Кижи бүрүзүн сактып, хүндүлеп чоруур бис. Оларның аттарын Сактыышкын Номунда, Тиилелгениң мемориал көжээзинде мөңгежиткен. Ынчалза-даа эң кол чүүл – бистиң үрээвиске оларның кезээде артып каары. Ада-чурттуң Улуг дайынының киржикчилеринге болгаш хоочуннарга, тылдың ажыл-ишчилеринге, республиканың чурттакчыларынга быжыг кадыкшылды, амыр-тайбыңны болгаш чаагай чорукту күзедим! Тиилелге хүну-биле! Өндүр Улуг Тиилелге-биле!

Тыва Республиканың Баштыңы
Ш. КАРА-ООЛ.
ТР-ниң ДХ-ниң Даргазы К. ДАВАА.

Кызыл. 1945 чыл. Тиилелгеге тураскааткан митинг.

Ады-чурттуң Улуг дайынының хүндүлүг хоочуннары болгаш тылдың ажыл-ишчилери! Эргим сибирьжилер!

Ада-чурттуң Улуг дайынынга Улуг Тиилелгениң 75 чыл ою-биле сеткил-үрээмден байыр чедирип тур мен. Шак бо байырлалда патриотчу чоргаарал, ёзулуг өөрүшкү болгаш хемчээл чок кударал сиңген. Российжилериң дыка хөй салгалдары ханы сагыш-сеткил-биле шак бо үүлдү чурттап эртип турар, бүгү делегейде сая-сая кижилерни ол каттыштырып чоруур.

Бистиң шуптувуска Май 9 – Тиилелге Хүну, төрээн чуртувустуң кол байырлалы болуп хевээр артар.

Ам бөдүүн эвес үелерни чурттап эртип турзувуссадаа, бо хүн кезээ мөңгеде ыдыктыг болгаш делегейниң төөгүзүнче киир бижиттинген.

Бүгү чоннуң үрде манаан тиилелгезин чоокшуладыр дээш, сибирьниң дайынчылары дыка хөйну кылган. Ада-чуртунуң ёзулуг патриоттары шупту кол тулчуушкуннарга болгаш улуг шериг операцияларынга боттарын маадырлыы-биле көргүскен. Дайынның аар-бергези сибирьниң дайынчы соруун сый шаап шыдаваан, хан-чинниг калчаалыг тулчуушкуннарга ол үгле дадыгып, быжыгып турган. Төрээн чуртун, бүгү кижи төрелгетенни фашизмден камгалаар дээш, тылга кижиниң бар күш-шыдалы-биле карак кызыл ажылдап турган сибирьжилерниң дугайын сактыры чугула.

Маадырлар дугайында сактып чорувуста, олар дириг болур. Кайы хире-даа үелер эртер болза, оларның маадырлыг чоруун бис үргүлчү ханы хүндүлеп чоруур бис. Тиилеп билиринге болгаш Төрээн чуртунга бердинген болурунга, бистиң чуртувустуң алдарлыг төөгүзүнден сагыш-бодалдың болгаш мөзү-шынарның күжүн чедип алырынга бисти өөредип турар.

Россияның амгы болгаш келир салгалдары ёзулуг тиилекчилериң салгалдары болур дээрзин хензиг үе иштинде безин утпайн чорзун дээш, болдунар хире бүгү үүлдүң шуптузун бис бөгүнде кылыр ужурлуг бис.

Бистиң хоочуннарывыска, чонувустуң хосталгазын болгаш хамаарышпас чоруун камгалап чоруур улуска, дайынның аар-берге шылгалдаларын чурттап эрткен кижилерге күдүк базып мөгейип тур бис. Шылгаралы болгаш эрес-дидим чоруу дээш, кызыгаар чок өөрүп четтирип турар бис. Силерге сеткил-үрээмниң ханызындан эки кадыкшылдыг болгаш узун назын назылаарыңарны күзээрин чөпшээреп көрүңер!

Эргим сибирьжилер! Бүгү чоннуң өндүр чаагай болгаш кажыыдалдыг байырлалы өг-бүле бүрүзүнге эргим болгаш сеткил-үрек бүрүзүнге исти арттырып каан. Дайынны чурттап эрткен төрелдеривиске болгаш чоок кижилеривиске, дайынга мөчээн болгаш амгы үеде аравыста ам чок улустарга хүндүткеливисти бөгүн илередиилиңер. Оларның эрес-дидим болгаш шиитпирлиг чоруу-биле чаалап бергени чаа хүн бүрүзүн бистер төлептии-биле чурттап эртер ужурлуг бис.

Өндүр Улуг Тиилелгениң Хүну-биле! Аяс дээрни, аас-кежикти, ачы-буянныг болгаш чаагай чорукту күзедим!

Сибирь Федералдыг округта Россия Федерациязының Президентизиниң Бүрүн эргелиг төлээзи С. МЕНЯЙЛО.

Каа-Хем кожуунда

ХООЧУННАР ТАМЧЫКТЫГ ЧУРТТАЗЫН ДЭЭШ

Тыванның Баштыңы Шолбан Кара-оол Россияның күш-ажыл болгаш социал камгалал сайыды М. Топилин-биле 2019 чылда Москвага ужурашкаш, республика девискээринде социал объектилерни чаартып, чаа тудугларны тудар дугуржулганы чедип алган. Ол дугуржулганың баштайгы үре-түңнелдери көстүп, ажылдар уламчылавышаан.

Каа-Хем кожуунуң Авыйган суурда республиканың аңгы-аңгы булуңнарындан чыгган кадыы кошкак болгаш доктаамал ажаалда-тежээлге херек улуг назылыг инвалидтерге бажың-интернат тудуун эгелээри оларның бирээзинге хамааржыр. Эрткен үүс чылдың 50 чылдарында туттунган Бүренниң психоневрологтуг бажың-интернадын чаартып тударын үе негеп келген. Эргижирээн ыяш бажыңнарның орнунга үениң амгы негелдезинге дүүшкен оран-сава тудуунуң акшаландырыышкынын Республика Баштыңы ынчалдыр чедип алган. 2019 чылда тудугнуң кол таваан салып, ханаларын тудуп үндүргеш, иштики инженер ажылдарын шалыпкын дооскан. Ам бо хүнде ниити тудугнуң бирги объектизин ажыглалче киргени ол.

Бо байырлал хүннериниң бирээзинде Тыванның Баштыңы ниити комплекстиг тудугнуң бирги чуртталга бажыңын хынап четкен. Эрги оран-савазы-биле деңнээр хире эвес, улуг, делгем, чырык, бүгү-ле херек дериг-херексел-биле четчелеттинген чаа бажыңга үгле ооң чурттакчылары, ажылдакчылары эвес, а хынап четкен тала база таарзынган. Ында бирги хереглелдиң бүгү-ле үүлдери бар. Оон аңгыда, күш-дамыр сулараашкынының өрээли, дыштаныр булуң, чунар, арыгланыр черлер дээш, тус-тузунда аңгылаан.

Тыванның Баштыңы хоочуннар-биле ужурашкаш, интернаттың чедер-четпестерин сонуургап айтырарга, хомудалдар чок болуп, харын-даа өөрээн сеткилин илереткеннер.

Келир 2021 чылдың апрель 30-ге чедир ам-даа дөрт корпусту тудуп, интернаттың чурттакчыларынга болгаш ажылдакчыларынга бүгү тала-биле таарымчалыг байдалды улам экижидер сорулга салдынган.

"Республика девискээринде психоневрологтуг интернаттарны болгаш хоочуннар бажыңнарын чаңгызын-даа арттырбайн кезип көрген болгаш, байдал кандыызын дыка эки билир мен. Колдуунда-ла ыяш бажыңнар, ам олар аргажок эргижирээн. Чыдар улусту ажаптежээринге таарымчалыг байдалдар чок деп болур. Ынчангаш Россияның Күш-ажыл яамызынче биске деткимче дузадан кадар кылдыр дилегни киирген мен. Бөгүн ооң баштайгы түңнелин көрдүвүс. Авыйган суурда бажың-интернаттың 40 кижи чурттаар баштайгы корпузу туттунганы ол. Тудуг ажылдарын ам-даа уламчылаар бис. 2021 чылдың апрельге чедир ам-даа 4 корпусту немей тудуптарывыска, байдал шуут өскерли бээр. Чурттакчылар амгы ышкаш, бир өрээлге сес кижи эвес, а дөрт кижи чыдар апаар. А Авыйганның бажың-интернадының ажылдакчылары демниг, ажылдап билир деп билир мен. Девискээри кезээде чаагайжыттынган, ногаажыдылга ажылын кылып алган, арыг-силиг, боттары дузалал ажыл-агыйлыг, ботхандыртынып шыдаар чер. Ынчангаш каяа-даа чорааш, бо социал албан черин үлегерге чугаалап чоруур мен. Ам бо үеде эң кол чүве – коронавирус деп халдавырлыг аарыгны бээр киирбези. Назылап кыраан кижилерге аары-биле дээр аарыгны болдурбас дээш, бүгү үүлдү кылыр. Ол талазы-биле ажылды чурумчудуп алганыңар эр-хей-дир!" – деп, Тыванның Баштыңы чугаалаан.

Ш. Кара-оол Улуг-Хем кожуунуң Хайыракан суурда хоочуннар бажыңын чаартыр ажылдар бо чылдың июльда эгелээрин база дыңнаткан. Ында эрги ыяш, ийи каът бажыңнарны бускаш, өске черге чуртталга бажыңнары ышкаш, бичежек чаагайжыттынган корпустарны тудар. Назылап кыраанар ындыг хевирге туткан бажыңнарга сагыш-сеткилдиң таамчыралын ап, чурттазын дээш, бүгү күштү ынаар угландырарын ол чугаалаан.

Тыва Чазактың парлалга албаны.

ДАЙЫН ЧЫЛДАРЫНДА "ШЫН" СОЛУН ДОКТААМАЛ ҮНҮП ТУРГАН

1941 чылдың июнь 22-де даң адып орда фашистиг агшеригниң 170 ажыг дивизиялары Совет Эвилелиниң барыын кызыгаарын оор ёзу-биле чаза таварааш, чурттуң дыка хөй хоорай, суурларын бомбалап, хан-төгүүшкүннүг, аар-берге тулчуушкуннарны эгелээн.

Советтиг Ада-чурттуң кырынга улуг айыыл диргелип келген.

Кожазы Совет Эвилелинге берге байдал, кадыг-дошкун шылгалданың хүннери эгелээри билек, Тыва Арат Республика акы-дуңма дузазын көргүскен.

Совет күрүнеже гитлерлиг дээрбечилерниң халдаан хүнүнде ТАР-ның Х Улуг Хуралы ажыттынган. Ук Хурал бүгү Тыва улустуң тура-соруун илередип, фашистиг Германиядан чуртту камгалаарынга тыва улус үлүүн кииреринге кеззэде беленин Совет Эвилелиниң Чазаанга медеглээн. «Тываның арат чону бодунуң революстуг намынга, чазаанга баштадып алгаш, фашистиг халдакчыларны туюлунга чедир чылча шаап, тиилээр дээш, демисежип турар совет улустуң ол демиселинге бодунуң амы-тынын хайыралавайн, бүгүле бар күжү болгаш аргаларыбиле киржиринге белен» дээн күчүлүг, дээштиг сөстер ТАР-ның Х Улуг Хуралының декларациязында айыттынган.

Калчаа фашистерниң Совет Эвилелинче халдаан хүнүнде ТАР-ның найысылалы – Кызыл хоорайның чайгы садында ногаан театрга ТАР-ның Х Улуг Хуралының төлээлериниң болгаш Кызыл хоорайның чурттакчы чонунуң 2 муң ажыг кижи киржикчилиг митингизи болган. Ол митингиге ТАРН ТК-ның секретары эш Тока Совет Эвилелинче фашистиг Германияның халдаан дугайында медээни дыңнатпышаан, саң-хөө болгаш еске-даа үүлдер талазы-биле ССРЭ-ге бүрүү-биле дузалаарын медеглээн.

Ол хүнден эгелээш, Кызыл хоорайның төвүнде узун чагыда аскан радио Советтер чуртунда болуп турар байдалды бүрүү-биле дамчыдып, бүгү Тыванын чонун дайынчы байдалче киирген. Арбан, суму, кожууннар база аар медээни бодунуу дег хүлээп алган.

Дараазында хүнде ТАР-ның Чогаалчыларының ээлчег чок хуралы эрткен. Аңаа тыва чечен чогаал бүгү чоннуң үнү болур, дайын темазынга дарый дүрген чогаалдар бижиир, улус-чоннуң күжүн чаңгыс угже – Тиилелгеже – мөөннээр дугайында шиитпир хүлээп алдынган. ТАР-ның Чогаалчылар Эвилелиниң даргазы Сергей Пюрбюнүң «Тиилелгеже» деп шүлүү ол-ла каш хонуктарда күчүлүг ыр болу берген. Ону бүгү Тыва ырлажып турган.

Амыр-чыргал бүргеп-шыпкан
Амы-тындан артык
төрээн чурт
Хамык оглун дөгерезин
Кайыын тура кыйгырып
туру.
Эрес-дидим, чалданыш чок
Эрге-шөлээ, хосталга дээш,
Тулчуушкунче, тулчуушкунче
Тура дүшпейн бурунгаар...

Шак мындыг чергелиг ырлар, шүлүктер чон аразынга нептереңгейи-биле тарап эгелээн.

ТАР-ның Чогаалчылар Эвилелиниң харыысалгалыг секретары, ооң соонда «Шын» солуннуң кол редактору апарган Б. Хөвеңмейниң дайын темазынга чураан чуруктары ном, сеткүүлдер арыннарынга көстүп келген. Ылаңгыя «ССРЭ-ден холуң ырат!», «Бүгү чүвени – фронтуга!» деп чуруктары тыва кижи бүрүзүнүң килеңин, чүткүлүн көргүскен төөгүлүг чуруктар болур.

1941 чылдың июнь 26-да ТАРН ТК-ның II пленуму болуп эрткен. Ук пленум улуг Совет Эвилелинче герман фашистерниң оор ёзу-биле халдаан дугайында, ТАР-ның Х Улуг Хуралының Декларациязын боттандырар дугайында ТАР ТК-ның чиңгине секретары эш Токаның илеткелин дыңнааш, Тыва Арат Республика совет улустуң герман фашистерге удур демиселинге бар турган бүгү күштери-биле болгаш бүгү-ле болдунар аргалары-биле киржир деп тускай доктаал үндүрген.

Тывага ол үеде үнүп турган солуннар, сеткүүлдер дайынчы теманы доктаамал чырыдып турган.

Тыванын арат чону фронтуже белек чыыр талазы-биле эң-не идепкейлиин көргүскен. Кызылдың дааранылга фабриказы алгы тоннарны, холхаптарын, чүвүр, хөйеңнерни хөйү-биле бүдүрүп үндүрүп, даараныкчылар аразынга стахановчу шимчээшкин эгелээн.

1941 чылдың июль 5-те Таңды кожууннуң 1938-1940 чылдарда халашкан эрги шериглериниң хуралындан ТАРН ТК-га, Тыванын чазаанга ССРЭ-ни болгаш бодунуң төрээн чуртун камгалаарынга бүгү күжүн, эзт-ханы-биле туржурунга кажан-даа беленин бүзүреткен телеграммазы баштайгыларның бирээзи болган. Ол чергелиг телеграммалар, рапорттар, фронтуже чорударын дилээн билдириишкиннер Тыванын Чазаанга хөйү-биле кээп турган.

Оларның бирээзи 1941 чылдың июль 8-те бижээни капитан ужудукчу Кидиспейниң рапортунда мындыг одуруглар бар: «Мээң күзеп дилээрим болза, ТАР-ның намындан, чазаандан чепшээрээр болза, улуг Кызыл Шеригниң ужар үүлүнүң составынга барып, улуг Ада-чуртту камгалаар улуг күзелдиг мен. Бир эвес нам, чазактан улус чорударын чепшээрээр болза, мени биргиээлчегде чорударын диледим. 1941 ч. июль 8».

Кызыл Шеригге дузаламчы, кызыл коъш, белек чорудулгазын чугаалап, сактып тура, Кызыл Шеригниң Шериг-Агаар күштеринге Тыва Арат Республиканың чонунуң акша-хөреңгизи-биле тудуп берген дайынчы ужар-хеме эскадрильязынга № 3812, 3746, 3838, 3827, 3829, 3872, 3918, 3905, 3847 болгаш 3852 «ЯК-76» деп самолеттарны хүлээдип бергениниң дугайын база чугулага ап, аңаа чоргаарланыр ужурлуг бис.

Дайын эгелээн чылдың декабрьда Москва хоорайның аныяктарының тыва оолдар, кыстарга чагаазы онза черни ээлээн. Совет Эвилели биле Тыва Арат Республиканың аныяктарының найыралы быжыгып, делгерезин деп кыйгырыгны кылып, Гитлерниң араатан бөрүлеринге удур өлүмнүг сегиржип алыышкынга Тыва Арат Республиканың аныяктары кажан-даа бистиң-биле кады чоруур болгаш бүгү кижи төрелгетенниң аас-кежии дээш тулчуп турар демиселчилерниң бирги одуругларынга туржур дээрзин бүзүреттиргенин оон номчуур аргалыг бис.

Бистиң корр.

Moskvanı alır xamaan-cok, Maspajttı pördirip algan.

Pygy telegejnin proletarları polgaş Ceen cykteyn farlaıkan arattarı, kattışkın

ŞLN, XOSTUOŞ ARAT, IREVE ŞLNL SOLUNNAR

ONZA YNO 1941 c. 6 a

TARN TK-NLN, TAR CAZAANLN, TARE TK-NLN SOLUNNARL

Germannın faşizmı cok poop sөneezin!
SSRE-nin Kızıl Şeriinin tiilelgezi telgerezin!

Pygy telegejnin azılıs conunun knak paşkılı, Sovet cazaanın paaşlıncılı– Uluş Stalinga izіş pajılınıs cedireeli!

SSRE-nin Ulus Komissarlarının Sovyletinin oralakcı targazı polgaş SSRE-nin Taştıkkı Xerektin Ulus Komissarı eş Molotoftun radio lamcıştır medeeleen cugaazı

SSRE-nin camdık cerleringe tajın pajdalın carlaar tugajında
SSRE-nin Teedi Cөyletinin Prezidiymy
CARLLL

Leningrattın, Balıj-talaj coogunu Parılın-cyktyn onza, Kijeltin onza, Xarkoltun, Orloftun, Moskvanın, Ar Uraaldın, Sistrntn, Polga-coogunun Kavkastın polgaş Zakavkastın ş okruktarının şeriş xyleelgelfoşl moallizastaarın corudar tugaj
SSRE-nin Teedi Cөyletinin Prezidiym
CARLLL

Tajınnış pajdalga carlaan polgaş tı turar rajonnarga şeriqnin triaunal corudarının xaanın padılaar tugaj
SSRE-nin Teedi Cөyletinin Prezidiymy
CARLLL

ŞLN

Xostalgaga ınakşıldıq ulustarnın tajıncı ep-najıralı telgerezin!

Nemes-feşistıq ezelekcilerge alym!

Angli
AKŞ
SSRE

Jugoslaftın partizannarının kıştıın temizeri

Grecinin partizannarı Italinin uluş otrjadın caza şapkan

Ceen cykten polgaş Parılın cykten kattışkan cangıs soguuşkun

Planın 111 xuu kyyssetken

Planın azırgaş, kamgalal fonduzunga

Xajnıılşkınnıq ulamcılap turar

TAR-nın töleelerinin frontuda kızıl-şeriqlerge pelek cedirip coraanınga

Teleeler Kızıl-Şeriqnin tajıncılarınga pelek tıpsıp turarı. Curukta (oq talazından solagaj talazın-ce): eşter bıaazık, Sagaan-ool, Sanı-şiri, Arttas, Toka olar polgaş tajıncılar tur.

"Шынның" почтазындан

ЭКИ ТУРАЧЫЛАРНЫ УТПААЛЫҢАР

Шет Оңгак оглу Монгуш — тыва эки турачыларның бирээзи. Ол Украинаның хоорай, суурларын хостаан тулчуушкуннарга эрес-дидим тулчуп, бодунуң кызыл ханын төккен.

Ровно хоорайны хостаан тулчуушкунга хөрээнче аар балыглаткан, немец адыгжы (снайпер) бажың кырындан боолаан дээр. «Пулемет артынга ок төне бээрге, хааржакта ок сөөртүп ап чыдырымда аткан» дээр кижи. Ол пулеметчик болгаш, немец солдаттың хараалынга кедегге таварышкан. Чүгле Ровнону хостаан тулчуушкунга ооң улуу 18 фашисти узуткааны ном-дептерде бижиттинген. 1957 чылда төрээн чуртунга Барыын-Хемчиктиң Адыр-Мажалык деп черге орнукшуткан.

1

Мээң даайларым,

Ада-чурттуң Улуг дайынынга немец-фашизмниң тиилээринге бистиң даайларывыс Ак-Хемниң кожууну арыттарының муруундан боттарының үе-хуузун киирген.

Олар тыва эки турачы аттыг шериг эскадронунуң одуруунга дайылдажып боттарының эрес-дидимнии, авангардыны часпас адары-биле эштериниң хүндүткелин доктаап мактадып чорааннар.

~~Олар~~ кымнарыл дээрге дээрге;

Шет Монгуш Оңгак оглу.

Чот Монгуш Балган оглу олар дыр.

~~Ам~~ бо хүннерде 75 чылдар эрткен-даа болза оларның овур хевирин, тандының куш-ажылга ажылдап амыдырап чорааның сактыр бистиң чоок төрел салгалындан оларның эки бичии улуг назылыг кижи мен боор олур мен.

Шет М.О. — Монгуш Оңгак Гэрбак-оол оглу, Монгуш Долчутпаа Кара-Баштаа уруг оларның ог-бүлезинге дөрткү оглу ... Ак-Хемниң Эдек... Ол бичиизинден ... аңнаарынга кон... сунуп (Элег, Хүүбүр туф)

3

Шет даайывыс ~~дайын~~ соңгу чорук ... таныштыг солурган. Ол етаныжындан кыс уруглуг, ону Анчымаа деп адаар. Ол уругбавыс Ак-Довурак хоорайга чурттап чорду ачазын ачажап тодаан. Ол ачазын ады эжелевин ... ачазын ады-биле чурттап чораан. ... шериге туруда төрүттүнген. болгаш ... -биле кады чурттаваан.

Даайывыс кижи чурттапгалзык 1956 чылда Соржак Бооба кууй-биле чурттааннар. Олар ол кууйувун 41 харлыг турда башкайы дуу оглун божаан. Оглун Владимир деп адаар. Владимир Шетович Кызыл-Мажалыкта ажылдап чурттап чорду. Ачазын ... узун ... дурт сынныг. Ол башкы кижи. Ак-Довурак ГПТУ-га директорлап, ... сургуулге кижизиин эргелекчизинге-даа ажылдап турду.

Шет даайывыс Бооба кууйувун-биле 1953-58 чылдарда Советтиг Тываның 5 чылы Оң Колхозка малчынап чылгычылап чордулар. ~~Мен~~ 3-чү харымда

Мен бичии чорумда даайым Хөлдерек ... бола чедип келир. Хүрең-кызыл ... хом тонну, кара-сарыг кроттиктерлиг. ... кол чок оннак часкадып эргеледир чораан. Ол дөрүнде чиртен кырынга ...

Хирбаа Демир-оол Хаюмжикуевич (Сергей)
Кириил Хүрей.
/Бай-Тайга/.

ПОНЕДЕЛЬНИК МАЙ 11

1 КАНАЛ

05.00 «Ангел-хранитель», т/с. [16+]
06.00 Новости
06.10 «Ангел-хранитель», т/с. [16+]
06.50 «Белые росы», х/ф. [12+]
08.15 «Жанна Прохоренко. «Оставляю вам свою любовь...», д/ф. [12+]
09.10 Премьера. «Арктика. Увидимся завтра», д/ф. [12+]
10.00 Новости
10.10 Жизнь других [12+]
11.10 Видели видео? [6+]
12.00 Новости
12.10 Видели видео? [6+]
13.55 «Теория заговора», д/с. [16+]
14.55 «Дмитрий Харатьян. «Я ни в чем не знаю меры», д/ф. [12+]
15.55 Премьера. «Дороги любви». Юбилейный концерт Дмитрия Харатьяна [12+]
18.00 Вечерние новости (с субтитрами)
18.40 Пусть говорят [16+]
21.00 Время
21.30 Премьера. «Катя и Блэк», т/с. [16+]
22.25 «Садовое кольцо», т/с. [16+]
00.20 «Булат Окуджава. «Надежды маленький оркестрик...», д/ф. [12+]
01.05 Наедине со всеми [16+]
02.35 Модный приговор [6+]
03.20 Мужское / Женское [16+]

РОССИЯ

05.00 Утро России
09.00 МЕДЭЭЛЕР – Тыва черде
09.30 Хөгжүмнүг байыр
09.55 О самом главном [12+]
11.00 Вести
11.30 «Судьба человека с Борисом Корчевниковым» [12+]
12.40 «60 минут» [12+]
14.00 Вести
14.25 МЕДЭЭЛЕР – Тыва черде
14.50 «Тайны следствия-18», т/с. [12+]
17.00 Вести
17.15 «60 минут» [12+]
18.30 «Андрей Малахов. Прямой эфир» [16+]
20.00 Вести
21.05 МЕДЭЭЛЕР – Тыва черде
21.20 «Родительское право», т/с. [12+]
23.30 Вечер с Владимиром Соловьёвым [12+]
02.00 «Тайны следствия-18», т/с. [12+]

НТВ

05.15 Алтарь Победы [0+]
06.00 Утро. Самое лучшее [16+]
08.00 Сегодня
08.25 Готовим с Алексеем Зиминым [0+]
08.55 НашПотребНадзор [16+]
10.00 Сегодня
10.25 Научные расследования Сергея Малозёмова [12+]
11.50 Квартирный вопрос [0+]
13.00 Сегодня
13.20 Обзор. Чрезвычайное происшествие
13.50 Место встречи [16+]
16.00 Сегодня
16.25 Основано на реальных событиях [16+]
17.10 ДНК [16+]
18.10 «Пёс», т/с. [16+]
19.00 Сегодня
19.40 «Пёс», т/с. [16+]
21.00 «Динозавр», т/с. [16+]
22.50 Сегодня
23.00 Ты супер! [6+]
01.35 «Можно, я буду звать тебя мамой?», х/ф. [16+]
03.05 Их нравы [0+]
03.40 «Кодекс чести», т/с.[16+]

КУЛЬТУРА

08.30 «Кот Леопольд», м/ф.
09.50 «Цена», х/ф.
11.45 Обыкновенный концерт с Эдуардом Эфировым
12.15 «Передвижники», д/с.
12.45 «Солярис», х/ф.
15.30 «Большие и маленькие в живой природе», д/ф.
16.20 «Свинарка и пастух», х/ф.
17.45 «Свинарка и пастух» Друга я никогда не забуду», д/ф.
18.25 «Искатели», д/с.
19.15 Линия жизни
20.20 Романтика романса
21.20 «А если это любовь?», х/ф.
23.00 «Франко Дзеффирелли. Жизнь режиссера», д/ф.
00.00 Шедевры мирового музыкального театра
02.40 «Большие и маленькие в живой природе», д/ф.
03.30 «Искатели», д/с.
04.20 «Знакомые картинки». «Как один мужик двух генералов прокормил», м/ф.

ДОМАШНИЙ

06.30 «6 кадров» [16+]
07.20 «Папа напрокат», х/ф. [16+]
11.25 «Любовь – не картошка», т/с. [16+]
19.00 «Тест на беременность», т/с. [16+]
23.40 «Брак по завещанию», т/с. [16+]
02.20 «Любовь земная», х/ф. [16+]
03.50 «Судьба», х/ф. [16+]

ТНТ

07.00 ТНТ. Gold [16+]
08.00 ТНТ. Gold [16+]
09.00 Дом-2. Lite [16+]
10.15 Дом-2. Остров любви [16+]
11.30 Бородина против Бузовой [16+]
12.30 Дом-2. Спаси свою любовь [16+]
13.30 «Холостяк» [16+]
15.00 «Реальные пацаны», т/с. [16+]
15.00 «Реальные пацаны», т/с. [16+]
16.00 «Реальные пацаны», т/с. [16+]
17.00 «Реальные пацаны», т/с. [16+]
18.00 «Реальные пацаны», т/с. [16+]
19.00 «Реальные пацаны», т/с. [16+]
20.00 «Реальные пацаны», т/с. [16+]
21.00 «Где логика?» [16+]
22.00 «Бывшие», т/с. [16+]
23.00 Дом-2. Город любви [16+]
00.00 Дом-2. После заката [16+]
01.00 Stand Up [16+]
03.35 «Открытый микрофон»
06.10 ТНТ. Best [16+]

СТС

06.00 «Ералаш» [0+]
06.25 «Приключения Вуди и его друзей», м/с. [0+]
06.45 «Тролли. Праздник продолжается!», м/с. [6+]
07.10 «Отель «Элеон», т/с. [16+]
08.00 «Детки-предки» [12+]
09.00 «Уральские пельмени» [16+]
09.20 «Мы – монстры!», м/ф. [6+]
11.10 «Стань Легендой! Бигфут Младший», м/ф. [6+]
13.00 «Дорога на Эльдорадо», м/ф. [6+]
14.40 «Джон Картер», х/ф. [12+]
17.10 «Гнев титанов», х/ф. [16+]
19.00 «Битва титанов», х/ф. [16+]
21.00 «Властелин колец. Возвращение короля», х/ф. [12+]
00.40 «Кино в деталях» с Фёдором Бондарчуком [18+]
01.30 «Простая просьба», х/ф. [18+]
03.25 «Сержант Билко», х/ф. [12+]
04.50 Мультфильмы. [0+]
05.45 «Ералаш» [0+]

5 КАНАЛ

05.00 «Моя правда», д/с. [16+]
06.35 «Каникулы строгого режима», х/ф. [12+]
07.30 «Каникулы строгого режима», х/ф. [12+]
08.35 «Каникулы строгого режима», х/ф. [12+]
09.20 «Месть», т/с. [16+]
10.20 «Месть», т/с. [16+]
11.20 «Месть», т/с. [16+]
12.20 «Месть», т/с. [16+]
13.20 «Месть», т/с. [16+]
14.15 «Месть», т/с. [16+]
15.15 «Месть», т/с. [16+]
16.10 «Месть», т/с. [16+]
17.10 «Месть», т/с. [16+]
18.10 «Месть», т/с. [16+]
19.10 «Месть», т/с. [16+]
20.05 «Месть», т/с. [16+]
21.05 «Месть», т/с. [16+]
22.05 «Месть», т/с. [16+]
23.05 «Месть», т/с. [16+]
00.05 «Месть», т/с. [16+]
01.00 «Каникулы строгого режима», х/ф. [12+]
02.00 «Каникулы строгого режима», х/ф. [12+]
02.45 «Каникулы строгого режима», х/ф. [12+]
03.30 «Безумно влюблённый», х/ф. [12+]

ТВЦ

06.05 «Юрий Никулин. Я никуда не уйду», д/ф. [12+]
06.55 «Большое кино», д/с. [12+]
07.20 «Фактор жизни» [12+]
07.45 «Полезная покупка» [16+]
08.10 «Ералаш» [6+]
08.20 «Королева при исполнении», х/ф. [12+]
10.15 «Жанна Прохоренко. Баллада о любви», д/ф. [12+]
11.30 События
11.50 «Приезжая», х/ф. [12+]
13.50 «Смех с доставкой на дом» [12+]
14.30 События
14.50 «Дама треф», х/ф. [12+]
16.45 «Красота требует жертв», т/с. [12+]
21.05 «Каинова печать», т/с. [12+]
00.40 События
00.55 «Рыцарь нашего времени», т/с. [12+]
03.55 «Ночной мотоциклист», х/ф. [12+]
05.00 «Ольга Волкова. Не хочу быть звездой», д/ф. [12+]
05.50 «Верное решение» [16+]

РЕН ТВ

05.00 «Тайны Чапман» [16+]
07.00 «Пророк», х/ф. [16+]
08.40 «Троя», х/ф. [16+]
11.40 «Репродукция», х/ф. [16+]
13.40 «Стрелок», х/ф. [16+]
16.10 «Последний бросок», х/ф. [16+]
18.10 «9 рота», х/ф. [16+]
21.00 «Решение о ликвидации», т/с. [16+]
00.15 «Честь имею!», т/с. [16+]
03.30 «Территория заблуждений» с Игорем Прокопенко [16+]

ТВ 3

06.00 «Мультфильмы» [0+]
09.30 «Слепая», д/с. [16+]
10.00 «Слепая», д/с. [16+]
10.30 «Слепая», д/с. [16+]
11.00 «Слепая», д/с. [16+]
11.30 Гадалка [16+]
12.00 Гадалка [16+]
12.30 Гадалка [16+]
13.00 Гадалка [16+]
13.30 Гадалка [16+]
14.00 «Очевидцы», д/с. [16+]
14.30 «Очевидцы», д/с. [16+]
15.00 Мистические истории [16+]
16.00 Гадалка [16+]
16.30 Гадалка [16+]
17.00 Знаки судьбы [16+]
17.30 «Слепая», д/с. [16+]
18.00 «Слепая», д/с. [16+]
18.30 «Гримм», т/с. [16+]
19.30 «Гримм», т/с. [16+]
20.30 «Гримм», т/с. [16+]
21.15 «Кости», т/с. [12+]
22.10 «Кости», т/с. [12+]
23.00 «Жажда смерти», х/ф. [16+]
01.15 «Отсчет убийств», х/ф. [16+]
03.30 «Помнить все», т/с. [16+]
04.00 «Помнить все», т/с. [16+]
04.45 «Помнить все», т/с. [16+]
05.30 «Тайные знаки», д/с. [16+]

ЗВЕЗДА

05.45 «Танкист», т/с. [12+]
09.00 «Новости недели» с Юрием Подкопаевым
09.25 «Служу России» [12+]
09.55 «Военная приемка» [6+]
10.45 «Скрытые угрозы» с Николаем Чиндяйкиным [12+]
11.30 «Секретные материалы», д/с. [12+]
12.20 «Код доступа»
13.15 «Специальный репортаж» [12+]
13.40 «Кремень», т/с. [16+]
18.00 Главное с Ольгой Беловой
19.25 «Легенды советского сыска. Годы войны», д/с. [16+]
22.45 «Сделано в СССР», д/с. [6+]
23.00 «Фетисов» [12+]
23.45 «Приступить к ликвидации», х/ф. [0+]
02.10 «Приказ. огонь не открывать», х/ф. [12+]
03.35 «Приказ. перейти границу», х/ф. [12+]
05.05 «Звездные войны Владимира Челомея», д/ф. [12+]

КАРУСЕЛЬ

05.00 «Новаторы», м/с. [6+]
06.55 «Чик-зарядка» [0+]
07.00 «С добрым утром, малыши!» [0+]
07.30 «Чик-зарядка» [0+]
07.35 «Тима и Тома», м/с. [0+]
09.00 «Съедобное или несъедобное» [0+]
09.25 «Фиксики», м/с. [0+]
10.45 «Мастерская «Умелые ручки» [0+]
11.00 «Мой музей» [0+]
11.05 «Рев и заводная команда», м/с. [0+]
11.45 «Турбозавры», м/с. [0+]
12.30 «Букабу» [0+]
12.45 «Маленькое королевство Бена и Холли», м/с. [0+]
14.05 «Путь к Великой Победе» [0+]
14.10 «Ералаш» [6+]
15.25 «Новые приключения кота Леопольда», м/с. [0+]
16.40 «Мой музей» [0+]
16.45 «Лунтик и его друзья», м/с. [0+]
18.05 «Путь к Великой Победе» [0+]
18.10 «Оранжевая корова», м/с. [0+]
19.20 «Томас и его друзья. Большой мир! Большие приключения!», м/с. [0+]
19.40 «Фееринки», м/с. [0+]
20.30 «Спокойной ночи, малыши!» [0+]
20.45 «Барбоскины», м/с. [0+]
22.30 «Дикие Скричеры!», м/с. [6+]
22.50 «Инфинити Надо», м/с. [6+]
23.15 «Смешарики. Пин-код», м/с. [6+]
01.00 «Везуха!», м/с. [6+]
02.25 «Полли Покет», м/с. [0+]
03.30 «Белка и Стрелка. Озорная семейка», м/с. [0+]

ОТР

06.35 «Поисковики», д/ф. [12+]
07.00 «Мистика войны от первого лица», д/ф. [12+]
07.45 «Большая страна. Победа» [12+]
08.00 «Легенды Крыма», д/с. [12+]
08.30 «Моя война», д/с. [12+]
09.00 «Моя школа online» [6+]
12.00 «Большая страна» [12+]
13.00 «Имею право!» [12+]
13.30 «Двадцать дней без войны», х/ф. [0+]
15.20 «А если это любовь?», х/ф. [12+]
17.00 Новости
17.05 «Гамбургский счёт» [12+]
17.35 «Большая страна. история» [12+]
17.45 «Звук» [12+]
19.00 Новости
19.05 «Тегеран-43», х/ф. [12+]
21.35 «Беспокойное хозяйство», х/ф. [0+]
23.00 Новости
23.15 «Поёт К. Шульженко» [12+]
23.40 «Моя война», д/с. [12+]
00.05 «Фигура речи» [12+]
00.30 «Большая страна. история» [12+]
00.45 «Чистые пруды», х/ф. [12+]
02.05 «Галина», т/с. [12+]
03.55 «Домашние животные с Григорием Манёвым» [12+]
04.20 «Культурный обмен» [12+]

МАТЧ!

06.10 Теннис. Евгений Кафельников. Лучшее [0+]
08.10 Футбол. «Зенит» (Санкт-Петербург) – ЦСКА. Российская Премьер-лига. Сезон 2018-2019 [0+]
10.00 Баскетбол. «Милан» (Италия) – Химки (Россия). Евролига. Мужчины [0+]
12.00 Все на Матч! [12+]
12.20 Лыжный спорт. Кубок мира-2019-2020. Женщины. 10 км. Трансляция из Финляндии [0+]
13.55 Специальный репортаж [12+]
14.15 «Внуки Победы», д/ф. [12+]
14.45 Все на Матч!
15.25 Новости
15.30 Специальный репортаж [12+]
15.50 Хоккей. Финляндия – Канада.. Чемпионат мира-2016. Финал. Трансляция из Москвы [0+]
18.30 Новости
18.35 «После футбола» с Георгием Черданцевым [12+]
19.35 Футбол. «Урал» (Екатеринбург) – «Локомотив» (Москва). Российская Премьер-лига. Сезон 2018-2019 [0+]
21.20 «Жизнь после спорта» [12+]
21.50 Новости
21.55 Все на Матч!
22.30 Футбол. «Бавария» – «Байер». Чемпионат Германии. Сезон 2019-2020 [0+]
00.35 Тотальный футбол
01.35 Специальный репортаж [12+]
01.55 Новости
02.00 Все на Матч!
02.30 «Бешеный бык», х/ф.[16+]
05.00 Киберавтоспорт. Формула-1. Гран-при Испании [16+]

ВТОРНИК МАЙ 12

1 КАНАЛ

05.00 Телеканал «Доброе утро»
09.00 Новости
09.05 Телеканал «Доброе утро»
09.50 Модный приговор [6+]
10.50 Жить здорово! [16+]
12.00 Новости
12.05 Время покажет [16+]
15.00 Новости
15.10 Давай поженимся! [16+]
16.00 Мужское / Женское [16+]
18.00 Вечерние новости (с субтитрами)
18.40 На самом деле [16+]
19.40 Пусть говорят [16+]
21.00 Время
21.30 Премьера. «Катя и Блэк», т/с. [16+]
22.25 Премьера сезона. «Докток» [16+]
23.25 Вечерний Ургант [16+]
00.05 «Садовое кольцо», т/с. [16+]
01.00 Время покажет [16+]
03.00 Новости
03.05 Время покажет [16+]
03.20 Мужское / Женское [16+]

РОССИЯ

05.00 Утро России
09.00 МЕДЭЭЛЕР – Тыва черде
09.30 Хөгжүмнүг байыр
09.55 О самом главном [12+]
11.00 Вести
11.30 «Судьба человека с Борисом Корчевниковым» [12+]
12.40 «60 минут» [12+]
14.00 Вести
14.25 МЕДЭЭЛЕР – Тыва черде
14.50 «Тайны следствия-18», т/с. [12+]
17.00 Вести
17.15 «60 минут» [12+]
18.30 «Андреи Малахов. Прямой эфир» [16+]
20.00 Вести
21.05 МЕДЭЭЛЕР – Тыва черде
21.20 «Родительское право», т/с. [12+]
23.30 Вечер с Владимиром Соловьёвым [12+]
02.00 «Тайны следствия-18», т/с. [12+]

НТВ

05.10 «Москва. Три вокзала», т/с. [16+]
06.00 Утро. Самое лучшее [16+]
08.00 Сегодня
08.25 «Мухтар. Новый след», т/с. [16+]
09.25 «Морские дьяволы. Северные рубежи», т/с. [16+]
10.00 Сегодня
10.25 «Морские дьяволы. Северные рубежи», т/с. [16+]
13.00 Сегодня
13.20 Обзор. Чрезвычайное происшествие
13.50 Место встречи [16+]
16.00 Сегодня
16.25 Основано на реальных событиях [16+]
17.10 ДНК [16+]
18.10 «Пёс», т/с. [16+]
19.00 Сегодня
19.40 «Пёс», т/с. [16+]
21.00 «Динозавр», т/с. [16+]
22.50 Сегодня
23.00 Ты супер! [6+]
01.45 «Морские дьяволы. Северные рубежи», т/с. [16+]
03.25 Их нравы [0+]
03.45 «Кодекс чести», т/с. [16+]

КУЛЬТУРА

08.30 Письма из провинции
09.00 «А если это любовь?», х/ф.
10.45 XX век
11.35 «Первые в мире», д/с.
11.50 «Любовь под дождем», х/ф.
13.25 «Красивая планета», д/с.
13.40 Исторические путешествия Ивана Толстого
14.10 Academia
14.55 Сати. Нескучная классика...
15.35 Спектакль «Мудрец»
17.35 Линия жизни
18.30 Симфонические оркестры мира
19.20 Больше, чем любовь
20.00 Уроки рисования с Сергеем Андриякой
20.25 «Коллекция Петра Шепотинника», д/с.
21.10 Открытый музей
21.30 «Другие Романовы», д/ф.
22.00 «Неизвестная планета Земля», д/с.
22.45 Белая студия
23.30 «Любовь под дождем», х/ф. [16+]
01.10 «Красивая планета», д/с.
01.25 Исторические путешествия Ивана Толстого
01.50 «Кинескоп» с Петром Шепотинником
02.35 XX век
03.35 Симфонические оркестры мира
04.25 «Персей». «О море, море!..», м/ф.

ДОМАШНИЙ

06.30 «6 кадров» [16+]
06.55 «По делам несовершеннолетних» [16+]
07.55 «Давай разведёмся!» [16+]
09.00 «Тест на отцовство» [16+]
11.05 «Реальная мистика», д/с. [16+]
12.05 «Понять. Простить», д/с. [16+]
14.00 «Порча», д/с. [16+]
14.30 «Тест на беременность», т/с. [16+]
23.50 «Брак по завещанию», т/с. [16+]
02.30 «Порча», д/с. [16+]
02.55 «Понять. Простить», д/с. [16+]
04.20 «Реальная мистика», д/с. [16+]
05.05 «Тест на отцовство» [16+]
05.55 «Домашняя кухня» [16+]
06.20 «6 кадров» [16+]

ТНТ

07.00 ТНТ. Gold [16+]
09.00 Дом-2. Lite [16+]
10.15 Дом-2. Остров любви [16+]
11.30 Бородина против Бузовой [16+]
12.30 Дом-2. Спаси свою любовь [16+]
13.30 «СашаТаня», т/с. [16+]
16.30 «Физрук», т/с. [16+]
18.00 «Интерны», т/с. [16+]
20.00 «Реальные пацаны», т/с. [16+]
21.00 Импровизация [16+]
22.00 «Бывшие», т/с. [16+]
23.00 Дом-2. Город любви [16+]
00.00 Дом-2. После заката [16+]
01.00 Stand Up [16+]
03.35 «Открытый микрофон» [16+]
06.35 ТНТ. Best [16+]

СТС

06.00 «Ералаш» [0+]
06.25 «Приключения Вуди и его друзей», м/с. [0+]
06.45 «Тролли. Праздник продолжается!», м/с. [6+]
07.10 «Отель «Элеон», т/с. [16+]
08.00 «Уральские пельмени» [16+]
09.05 «Властелин колец. Возвращение короля», х/ф. [12+]
12.50 «Восьмидесятые», т/с. [16+]
16.55 «Воронины», т/с. [16+]
20.00 «Сокровище нации», х/ф. [12+]
22.30 «Сокровище нации. Книга тайн», х/ф. [12+]
00.45 «Команда Б», т/с. [16+]
01.40 «Сержант Билко», х/ф. [12+]
03.15 «Суперполицейские-2», х/ф. [16+]
04.45 «Мультфильмы» [0+]
05.50 «Ералаш» [0+]

5 КАНАЛ

05.00 Известия
05.25 «Белая стрела», х/ф. [16+]
07.00 «Три дня до весны», х/ф. [12+]
09.00 Известия
09.25 «Снайпер-2. Тунгус», т/с. [16+]
12.50 «Улицы разбитых фонарей-2», т/с. [16+]
13.00 Известия
13.25 «Улицы разбитых фонарей-2», т/с. [16+]
15.20 «Улицы разбитых фонарей-3», т/с. [16+]
17.30 Известия
17.45 «Условный мент», т/с. [16+]
19.20 «След», т/с. [16+]
23.10 «Свои-2», т/с. [16+]
00.00 Известия. Итоговый выпуск
00.30 «След», т/с. [16+]
01.15 «Детективы», т/с. [16+]
03.25 Известия
03.35 «Детективы», т/с. [16+]

ТВЦ

06.00 «Настроение»
08.10 «Меж высоких хлебов», х/ф. [6+]
09.40 «Версия полковника Зорина», х/ф. [0+]
11.30 События
11.50 «Она написала убийство», т/с. [12+]
13.40 «Мой герой» [12+]
14.30 События
14.50 Петровка, 38 [16+]
15.05 «Пуаро Агаты Кристи», т/с. [12+]
16.55 «Естественный отбор» [12+]
17.50 События
18.10 «Северное сияние», х/ф. [12+]
20.00 «Северное сияние. Ведьмины куклы», х/ф. [12+]
22.00 События
22.20 «Осторожно, мошенники!» [16+]
22.55 «Знак качества» [16+]
23.45 События
00.05 Петровка, 38 [16+]
00.15 Хроники московского быта [12+]
01.00 «Знак качества» [16+]
01.40 «Вся правда» [16+]
02.05 «Март-53. Чекистские игры», д/ф. [12+]
02.45 «Пуаро Агаты Кристи», т/с. [12+]
04.15 «Мой герой» [12+]
04.55 «Осторожно, мошенники!» [16+]
05.25 «Вся правда» [16+]
05.50 «Верное решение» [16+]

РЕН ТВ

05.00 «Территория заблуждений» с Игорем Прокопенко [16+]
06.00 «Документальный проект» [16+]
07.00 «С бодрым утром!» [16+]
08.30 «Новости» [16+]
09.00 Засекреченные списки [16+]
11.00 «Как устроен мир с Тимофеем Баженовым» [16+]
12.00 «Информационная программа 112» [16+]
12.30 «Новости» [16+]
13.00 «Загадки человечества с Олегом Шишкиным» [16+]
14.00 «Невероятно интересные истории» [16+]
15.00 «Документальный проект» [16+]
16.00 «Информационная программа 112» [16+]
16.30 «Новости» [16+]
17.00 «Тайны Чапман» [16+]
18.00 «Самые шокирующие гипотезы» [16+]
19.00 «Информационная программа 112» [16+]
19.30 «Новости» [16+]
20.00 «Коридор бессмертия», х/ф. [12+]
22.50 «Водить по-русски» [16+]
23.00 «Новости» [16+]
23.30 «Загадки человечества с Олегом Шишкиным» [16+]
00.30 «Солдатский декамерон», х/ф. [16+]
02.20 «Окончательный анализ», х/ф. [16+]
04.15 «Территория заблуждений» с Игорем Прокопенко [16+]

ТВ 3

06.00 «Мультфильмы» [0+]
09.30 «Слепая», д/с. [16+]
11.30 Гадалка [16+]
14.00 «Очевидцы», д/с. [16+]
15.00 Мистические истории [16+]
16.00 Гадалка [16+]
17.00 Знаки судьбы [16+]
17.30 «Слепая», д/с. [16+]
18.30 «Гримм», т/с. [16+]
21.15 «Кости», т/с. [12+]
23.00 «Ветреная река», х/ф. [16+]
01.15 «Часы любви», т/с. [16+]

ЗВЕЗДА

06.00 «Сегодня утром» [12+]
08.05 «Колеса Страны Советов. Были и небылицы», д/с. [0+]
09.40 «Слепой», т/с. [12+]
13.00 Новости дня
13.15 «Слепой», т/с. [12+]
18.00 Новости дня
18.15 «Специальный репортаж» [12+]
18.30 «Сделано в СССР», д/с. [6+]
18.55 «Легенды разведки», д/с. [16+]
19.50 «Легенды армии» с Александром Маршалом [12+]
20.40 «Улика из прошлого», д/с. [16+]
21.30 «Открытый эфир» [12+]
23.05 «Между тем» с Наталией Метлиной [12+]
23.35 «1944. Битва за Крым», д/ф. [12+]
00.35 «Майские звезды», х/ф. [0+]
02.05 «На пути в Берлин», х/ф. [12+]
03.35 «Внимание! Всем постам...», х/ф. [0+]
04.50 «Долгое эхо вьетнамской войны», д/ф. [12+]
05.45 «Оружие Победы», д/с. [6+]

КАРУСЕЛЬ

05.00 «Ранние пташки» [0+]
06.55 «Чик-зарядка» [0+]
07.00 «С добрым утром, малыши!» [0+]
07.30 «Чик-зарядка» [0+]
07.35 «Маша и Медведь», м/с. [0+]
08.10 «Новые приключения пчёлки Майи», м/с. [0+]
08.45 «Мой музей» [0+]
08.50 «Царевны», м/с. [0+]
09.20 «Лапы, морды и хвосты» [0+]
09.50 «Союзмультфильм» представляет. «Аленький цветочек», м/ф. [0+]
10.30 «Служба спасения домашнего задания» [6+]
10.45 «Приключения Ам Няма», м/с. [0+]
11.00 «Суперкрылья. Джетт и его друзья», м/с. [0+]
11.40 «Роботы-поезда», м/с. [0+]
12.15 «Тобот Атлон», м/с. [6+]
12.40 «Металионы», м/с. [6+]
13.05 «Бен 10», м/с.
13.30 «Аркадий Паровозов спешит на помощь!», м/с. [0+]
13.35 «Шаранавты. Герои космоса», м/с. [6+]
14.00 «Навигатор. У нас гости!» [0+]
14.05 «Путь к Великой Победе» [0+]
14.10 «Вперёд, Астробой!», м/с. [0+]
14.50 «Как устроен город» [0+]
14.55 «Дикие приключения Блинки Билла», м/с. [6+]
15.40 «Танцоры» [0+]
15.55 «Бурёнка Даша», м/с. [0+]
16.10 «Сказочный патруль», м/с. [0+]
16.55 «Путь к Великой Победе» [0+]
17.00 «Йоко», м/с. [0+]
18.05 «Мой музей» [0+]
18.10 «Щенячий патруль», м/с. [0+]
19.00 «Томас и его друзья. Королевский поезд», м/ф. [0+]
19.25 «Три кота», м/с. [0+]
20.30 «Спокойной ночи, малыши!» [0+]
20.45 «Ми-Ми-Мишки», м/с. [0+]
22.00 «Ниндзяго», м/с. [6+]
22.30 «Фьюжн Макс», м/с. [6+]
23.15 «Ералаш» [6+]
01.00 «Везуха!», м/с. [6+]
02.25 «Полли Покет», м/с. [0+]
03.30 «Белка и Стрелка. Озорная семейка», м/с. [0+]

ОТР

05.05 «Мультипликационный фильм» [0+]
05.10 «Среда обитания» [12+]
05.20 «Святыни Кремля», д/с. [12+]
05.45 «Медосмотр» [12+]
06.00 «Прав!Да?» [12+]
07.00 «Вспомнить всё» [12+]
07.15 «Тонкая грань», т/с. [12+]
08.45 «Медосмотр» [12+]
09.00 «Моя школа online» [6+]
12.00 «Древо жизни. Вепсы», д/ф. [12+]
12.55 «Среда обитания» [12+]
13.05 «Святыни Кремля», д/с. [12+]
13.35 «Домашние животные с Григорием Манёвым» [12+]
14.00 «Галина», т/с. [12+]
15.50 «Медосмотр» [12+]
16.00 Новости
16.05 «ОТРажение»
17.00 Новости
17.05 «ОТРажение»
19.00 Новости
19.05 «За дело!» [12+]
19.50 «Среда обитания» [12+]
20.00 «Тонкая грань», т/с. [12+]
21.00 Новости
21.05 «Тонкая грань», т/с. [12+]
21.35 «Святыни Кремля», д/с. [12+]
22.00 Новости
22.05 «Прав!Да?» [12+]
23.00 «ОТРажение»
00.00 Новости
00.15 «ОТРажение»
02.00 Новости
02.05 «Галина», т/с. [12+]
03.55 «Домашние животные с Григорием Манёвым» [12+]
04.20 «Моя история» [12+]

МАТЧ!

06.15 Лыжный спорт. Кубок мира-2019-2020. Женщины. 10 км. Трансляция из Финляндии [0+]
07.50 Специальный репортаж [12+]
08.10 Футбол. «Урал» (Екатеринбург) – «Локомотив» (Москва). Российская Премьер-лига. Сезон 2018-2019 [0+]
10.00 Баскетбол. «Црвена Звезда» (Сербия) – ЦСКА (Россия). Евролига. Мужчины [0+]
12.10 Все на Матч! [12+]
12.30 Лыжный спорт. Кубок мира-2019-2020. Скиатлон. Мужчины. Трансляция из Норвегии [0+]
14.15 Специальный репортаж [12+]
14.35 «Внуки Победы», д/ф. [12+]
15.05 Все на Матч!
15.35 Новости
15.40 Специальный репортаж [12+]
16.00 Хоккей. Канада – Швеция. Чемпионат мира-2017. Финал. Трансляция из Германии [0+]
19.00 Новости
19.05 Тотальный футбол [12+]
20.05 Футбол. «Крылья Советов» (Самара) – «Спартак» (Москва). Российская Премьер-лига. Сезон 2018-2019 [0+]
21.50 «Жизнь после спорта» [12+]
22.20 Новости
22.25 Все на Матч!
22.55 Футбол. «Боруссия» (Мёнхенгладбах) – «Бавария». Чемпионат Германии. Сезон 2019-2020 [0+]
01.00 Новости
01.05 Профессиональный бокс. С. Кузьмин – М. Хантер. Бой за титул WBA Inter-Continental в супертяжёлом весе. Трансляция из США [16+]
02.10 Все на Матч!
02.40 КиберЛига Pro Series. Обзор [16+]
03.00 Шахматы. Благотворительный турнир «Сборная – России». Обзор [0+]
03.20 «Диггстаун», х/ф. [16+]
05.05 Киберавтоспорт. Формула Е. 2-й этап [16+]

СРЕДА МАЙ 13

1 КАНАЛ

05.00 Телеканал «Доброе утро»
09.00 Новости
09.05 Телеканал «Доброе утро»
09.50 Модный приговор [6+]
10.50 Жить здорово! [16+]
12.00 Новости
12.05 Время покажет [16+]
15.00 Новости
15.10 Давай поженимся! [16+]
16.00 Мужское / Женское [16+]
18.00 Вечерние новости (с субтитрами)
18.40 На самом деле [16+]
19.40 Пусть говорят [16+]
21.00 Время
21.30 Премьера. «Катя и Блэк», т/с. [16+]
22.25 Премьера сезона. «Докток» [16+]
23.25 Вечерний Ургант [16+]
00.00 «Садовое кольцо», т/с. [16+]
01.00 Время покажет [16+]
03.00 Новости
03.05 Время покажет [16+]
03.30 Мужское / Женское [16+]

РОССИЯ

05.00 Утро России
09.00 МЕДЭЭЛЕР – Тыва черде
09.30 Хөгжүмнүг байыр
09.55 О самом главном. [12+]
11.00 ВЕСТИ
11.30 «Судьба человека с Борисом Корчевниковым» [12+]
12.40 «60 минут» [12+]
14.00 Вести
14.25 Вести – Тыва
14.50 «Тайны следствия-18», т/с. [12+]
17.00 Вести
17.15 «60 минут» [12+]
18.30 «Андрей Малахов. Прямой эфир» [16+]
20.00 Вести
21.05 Вести – Тыва
21.20 «Родительское право», т/с. [12+]
23.30 Вечер с Владимиром Соловьёвым [12+]
02.00 «Тайны следствия-18», т/с. [12+]

НТВ

05.10 «Москва. Три вокзала», т/с. [16+]
06.00 Утро. Самое лучшее [16+]
08.00 Сегодня
08.25 «Мухтар. Новый след», т/с. [16+]
09.25 «Морские дьяволы. Северные рубежи», т/с. [16+]
10.00 Сегодня
10.25 «Морские дьяволы. Северные рубежи», т/с. [16+]
13.00 Сегодня
13.20 Обзор. Чрезвычайное происшествие
13.50 Место встречи [16+]
16.00 Сегодня
16.25 Основано на реальных событиях [16+]
17.10 ДНК [16+]
18.10 «Пёс», т/с. [16+]
19.00 Сегодня
19.40 «Пёс», т/с. [16+]
21.00 «Динозавр», т/с. [16+]
22.50 Сегодня
23.00 Ты супер! [6+]
01.35 «Морские дьяволы. Северные рубежи», т/с. [16+]
03.10 Их нравы [0+]
03.45 «Кодекс чести», т/с. [16+]

КУЛЬТУРА

08.30 Письма из провинции
09.00 Легенды мирового кино
09.35 «Другие Романовы», д/ф.
10.05 «Неизвестная планета Земля», д/с.
10.50 XX век
11.50 «Прохожая из Сан-Суси», х/ф.
13.40 Исторические путешествия Ивана Толстого
14.10 Academia
14.55 Белая студия
15.35 Спектакль «Бешеные деньги»
18.15 «Красивая планета», д/с.
18.30 Симфонические оркестры мира
19.15 Больше, чем любовь
20.00 Уроки рисования с Сергеем Андриякой
20.25 «Коллекция Петра Шепотинника», д/с.
21.10 Открытый музей
21.30 «Другие Романовы», д/ф.
22.00 «Неизвестная планета Земля», д/с.
22.45 «Игра в бисер» с Игорем Волгиным
23.30 «Прохожая из Сан-Суси», х/ф. [12+]
01.25 Исторические путешествия Ивана Толстого
01.55 «Печальная участь доктора Франкенштейна», д/ф.
02.50 XX век
03.45 Симфонические оркестры мира
04.30 «Королевская игра». «Поморская быль», м/ф.

ДОМАШНИЙ

06.30 «6 кадров» [16+]
06.55 «По делам несовершеннолетних» [16+]
07.55 «Давай разведёмся!» [16+]
09.00 «Тест на отцовство» [16+]
11.05 «Реальная мистика», д/с. [16+]
12.05 «Понять. Простить», д/с. [16+]
14.00 «Порча», д/с. [16+]
14.30 «Тест на беременность», т/с. [16+]
23.45 «Брак по завещанию», т/с. [16+]
02.25 «Порча», д/с. [16+]
02.50 «Понять. Простить», д/с. [16+]
04.15 «Реальная мистика», д/с. [16+]
05.00 «Тест на отцовство» [16+]
05.50 «Домашняя кухня» [16+]
06.15 «6 кадров» [16+]

ТНТ

07.00 ТНТ. Gold [16+]
09.00 Дом-2. Lite [16+]
10.15 Дом-2. Остров любви [16+]
11.30 Бородина против Бузовой [16+]
12.30 Дом-2. Спаси свою любовь [16+]
13.30 «СашаТаня», т/с. [16+]
16.30 «Физрук», т/с. [16+]
18.00 «Интерны», т/с. [16+]
20.00 «Реальные пацаны», т/с. [16+]
21.00 Однажды в России [16+]
22.00 «Бывшие», т/с. [16+]
23.00 Дом-2. Город любви [16+]
00.00 Дом-2. После заката [16+]
01.00 Stand Up [16+]
03.35 «Открытый микрофон» [16+]
06.10 ТНТ. Best [16+]

СТС

06.00 «Ералаш» [0+]
06.25 «Приключения Вуди и его друзей», м/с. [0+]
06.45 «Тролли. Праздник продолжается!», м/с. [6+]
07.10 «Отель «Элеон», т/с. [16+]
07.35 «Уральские пельмени» [16+]
07.50 «Сокровище нации», х/ф. [12+]
10.20 «Сокровище нации. Книга тайн», х/ф. [12+]
12.50 «Восьмидесятые», т/с. [16+]
16.55 «Воронины», т/с. [16+]
20.00 «Шерлок Холмс», х/ф. [12+]
22.30 «Шерлок Холмс. Игра теней», х/ф. [16+]
00.50 «Команда Б», т/с. [16+]
01.20 «За бортом», х/ф. [12+]
03.05 «Слава Богу, ты пришел!» [16+]
04.40 Мультфильмы. [0+]
05.45 «Ералаш» [0+]

5 КАНАЛ

05.00 Известия
05.25 «Улицы разбитых фонарей-2», т/с. [16+]
06.55 «Улицы разбитых фонарей-3», т/с. [16+]
09.00 Известия
09.25 «Улицы разбитых фонарей-3», т/с. [16+]
13.00 Известия
13.25 «Улицы разбитых фонарей-3», т/с. [16+]
17.30 Известия
17.45 «Условный мент», т/с. [16+]
19.20 «След», т/с. [16+]
23.10 «Свои-2», т/с. [16+]
00.00 Известия. Итоговый выпуск
00.30 «След», т/с. [16+]
01.15 «Детективы», т/с. [16+]
03.05 Известия
03.20 «Детективы», т/с. [16+]

ТВЦ

06.00 «Настроение»
08.10 «Ночной мотоциклист», х/ф. [12+]
09.30 «Приезжая», х/ф. [12+]
11.30 События
11.50 «Она написала убийство», т/с. [12+]
13.40 «Мой герой» [12+]
14.30 События
14.50 Город новостей
15.05 «Пуаро Агаты Кристи», т/с. [12+]
16.55 «Естественный отбор» [12+]
17.50 События
18.10 «Северное сияние. Шорох крыльев», х/ф. [12+]
20.00 «Северное сияние. Следы смерти», х/ф. [12+]
22.00 События
22.20 «Вся правда» [16+]
22.55 «90-е. Звёздное достоинство», д/ф. [16+]
23.45 События. 25-й час
00.05 Петровка, 38 [16+]
00.20 «Александр Демьяненко. Я вам не Шурик!», д/ф. [16+]
01.00 «90-е. Звёздное достоинство», д/ф. [16+]
01.45 «Осторожно, мошенники!» [16+]
02.10 «Хрущев и КГБ», д/ф. [12+]
02.55 «Пуаро Агаты Кристи», т/с. [12+]
04.25 «Мой герой» [12+]
05.05 «Осторожно, мошенники!» [16+]
05.30 «Большое кино», д/с. [12+]

РЕН ТВ

05.00 «Территория заблуждений» с Игорем Прокопенко [16+]
06.00 «Документальный проект» [16+]
07.00 «С бодрым утром!» [16+]
08.30 «Новости» [16+]
09.00 Засекреченные списки [16+]
11.00 «Как устроен мир с Тимофеем Баженовым» [16+]
12.00 «Информационная программа 112» [16+]
12.30 «Новости» [16+]
13.00 «Загадки человечества с Олегом Шишкиным» [16+]
14.00 «Невероятно интересные истории» [16+]
15.00 Засекреченные списки [16+]
16.00 «Информационная программа 112» [16+]
16.30 «Новости» [16+]
17.00 «Тайны Чапман» [16+]
18.00 «Самые шокирующие гипотезы» [16+]
19.00 «Информационная программа 112» [16+]
19.30 «Новости» [16+]
20.00 «Несокрушимый», х/ф. [16+]
21.45 «Смотреть всем!» [16+]
23.00 «Новости» [16+]
23.30 «Загадки человечества с Олегом Шишкиным» [16+]
00.30 «Решение о ликвидации», т/с. [16+]
03.20 «Самые шокирующие гипотезы» [16+]
04.10 «Тайны Чапман» [16+]

ТВ 3

06.00 Мультфильмы [0+]
08.30 Рисуем сказки [0+]
08.45 Мультфильмы [0+]
09.30 «Слепая», д/с. [16+]
11.30 Гадалка [16+]
14.00 «Очевидцы», д/с. [16+]
15.00 Мистические истории [16+]
16.00 Гадалка [16+]
17.00 Знаки судьбы [16+]
17.30 «Слепая», д/с. [16+]
18.30 «Гримм», т/с. [16+]
21.15 «Кости», т/с. [12+]
23.00 «Мрачные небеса», х/ф. [16+]
01.15 Дневник экстрасенса с Татьяной Лариной [16+]

ЗВЕЗДА

06.00 «Сегодня утром» [12+]
08.05 «Не факт!» [6+]
08.30 «Колеса Страны Советов. Были и небылицы», д/с. [0+]
10.10 «Слепой-2», т/с. [12+]
13.00 Новости дня
13.15 «Слепой-2», т/с. [12+]
18.00 Новости дня
18.15 «Специальный репортаж» [12+]
18.30 «Сделано в СССР», д/с. [6+]
18.55 «Легенды разведки», д/с. [16+]
19.50 «Последний день» [12+]
20.40 «Секретные материалы», д/с. [12+]
21.30 «Открытый эфир» [12+]
23.05 «Между тем» с Наталией Метлиной [12+]
23.35 «Правда лейтенанта Климова», х/ф. [12+]
01.20 «Минута молчания», х/ф. [12+]
02.55 «В небе «Ночные ведьмы», х/ф. [6+]
04.10 «Майские звезды», х/ф. [0+]
05.40 «Оружие Победы», д/с. [6+]

КАРУСЕЛЬ

05.00 «Ранние пташки» [0+]
06.55 «Чик-зарядка» [0+]
07.00 «С добрым утром, малыши!» [0+]
07.30 «Чик-зарядка» [0+]
07.35 «Маша и Медведь», м/с. [0+]
08.10 «Новые приключения пчёлки Майи», м/с. [0+]
08.45 «Мой музей» [0+]
08.50 «Царевны», м/с. [0+]
09.20 «Невозможное возможно!» [0+]
09.35 «Союзмультфильм» представляет. «Самый маленький гном», м/ф. [0+]
10.15 «Федорино горе», м/ф. [0+]
10.30 «Magic English» [0+]
10.55 «Приключения Ам Няма», м/с. [0+]
11.00 «Суперкрылья. Джетт и его друзья», м/с. [0+]
11.40 «Роботы-поезда», м/с. [0+]
12.15 «Тобот Атлон», м/с. [6+]
12.40 «Металионы», м/с. [6+]
13.05 «Бен 10», м/с.
13.30 «Аркадий Паровозов спешит на помощь!», м/с. [0+]
13.35 «Шаранавты. Герои космоса», м/с. [6+]
14.00 «Навигатор. У нас гости!» [0+]
14.05 «Путь к Великой Победе» [0+]
14.10 «Вперёд, Астробой!», м/с. [0+]
14.50 «Как устроен город» [0+]
14.55 «Дикие приключения Блинки Билла», м/с. [6+]
15.40 «ТриО!» [0+]
15.55 «Бурёнка Даша», м/с. [0+]
16.10 «Сказочный патруль», м/с. [0+]
16.55 «Путь к Великой Победе» [0+]
17.00 «Йоко», м/с. [0+]
18.05 «Мой музей» [0+]
18.10 «Щенячий патруль», м/с. [0+]
19.00 «Томас и его друзья. Большой мир! Большие приключения!», м/с. [0+]
19.25 «Три кота», м/с. [0+]
20.30 «Спокойной ночи, малыши!» [0+]
20.45 «Ми-Ми-Мишки», м/с. [0+]
22.00 «Ниндзяго», м/с. [6+]
22.30 «Фьюжн Макс», м/с. [6+]
23.15 «Ералаш» [6+]
01.00 «Везуха!», м/с. [6+]
02.25 «Полли Покет», м/с. [0+]
03.30 «Белка и Стрелка. Озорная семейка», м/с. [0+]

ОТР

05.05 «Мультипликационный фильм» [0+]
05.10 «Среда обитания» [12+]
05.20 «Святыни Кремля», д/с. [12+]
05.45 «Медосмотр» [12+]
06.00 «Прав!Да?» [12+]
07.00 «Вспомнить всё» [12+]
07.15 «Тонкая грань», т/с. [12+]
08.45 «Медосмотр» [12+]
09.00 «Моя школа online» [6+]
12.00 «Приносил им песни ветер. Ижора», д/ф. [12+]
12.55 «Среда обитания» [12+]
13.05 «Святыни Кремля», д/с. [12+]
13.35 «Домашние животные с Григорием Манёвым» [12+]
14.00 «Галина», т/с. [12+]
15.45 «Медосмотр» [12+]
16.00 Новости
16.05 «ОТРажение»
17.00 Новости
17.05 «ОТРажение»
19.00 Новости
19.05 «Культурный обмен» [12+]
19.50 «Среда обитания» [12+]
20.00 «Тонкая грань», т/с. [12+]
21.00 Новости
21.05 «Тонкая грань», т/с. [12+]
21.35 «Святыни Кремля», д/с. [12+]
22.00 Новости
22.05 «Прав!Да?» [12+]
23.00 «ОТРажение»
00.00 Новости
00.15 «ОТРажение»
02.00 Новости
02.05 «Галина», т/с. [12+]
03.55 «Домашние животные с Григорием Манёвым» [12+]
04.20 «Большая страна» [12+]

МАТЧ!

06.00 Лыжный спорт. Кубок мира-2019-2020. Скиатлон. Мужчины. Трансляция из Норвегии [0+]
07.50 Специальный репортаж [12+]
08.10 Футбол. «Крылья Советов» (Самара) – «Спартак» (Москва). Российская Премьер-лига. Сезон 2018-2019 [0+]
10.00 Баскетбол. ЦСКА (Россия) – «Барселона» (Испания). Евролига. Мужчины [0+]
12.10 Все на Матч! [12+]
12.30 Лыжный спорт. Кубок мира-2019-2020. Эстафета. Мужчины. Трансляция из Норвегии [0+]
14.15 «Внуки Победы», д/ф. [12+]
14.45 Все на Матч!
15.30 Новости
15.35 Специальный репортаж [12+]
15.55 Хоккей. Швеция – Швейцария. Чемпионат мира-2018. Финал. Трансляция из Дании [0+]
19.15 Новости
19.20 Все на Матч!
20.00 Футбол. «Спартак» (Москва) – ЦСКА. Чемпионат России. Сезон 2014-2015 [0+]
21.50 «Жизнь после спорта» [12+]
22.20 Новости
22.25 Все на Матч!
22.55 Футбол. «Боруссия» (Дортмунд) – «Лейпциг». Чемпионат Германии. Сезон 2019-2020 [0+]
00.55 Новости
01.00 Профессиональный бокс. Э. Джошуа – Э. Руис. Реванш. Бой за титул чемпиона мира по версиям WBA, WBO и IBF в супертяжёлом весе. Трансляция из Саудовской Аравии [16+]
02.05 Все на Матч!
02.35 Шахматы. Благотворительный турнир «Сборная – России». Обзор [0+]
02.55 Десять великих побед [0+]
04.30 «Первые», д/ф. [12+]
05.30 Киберавтоспорт. Формула Е. 3-й этап [16+]

ЧЕТВЕРГ МАЙ 14

1 КАНАЛ

05.00 Телеканал «Доброе утро»
09.00 Новости
09.05 Телеканал «Доброе утро»
09.50 Модный приговор [6+]
10.50 Жить здорово! [16+]
12.00 Новости
12.05 Время покажет [16+]
15.00 Новости
15.10 Давай поженимся! [16+]
16.00 Мужское / Женское [16+]
18.00 Вечерние новости (с субтитрами)
18.40 На самом деле [16+]
19.40 Пусть говорят [16+]
21.00 Время
21.30 Премьера. «Катя и Блэк», т/с. [16+]
22.25 Премьера сезона. «Докток» [16+]
23.25 Вечерний Ургант [16+]
00.00 «Садовое кольцо», т/с. [16+]
01.00 Время покажет [16+]
03.00 Новости
03.05 Время покажет [16+]
03.30 Мужское / Женское [16+]

РОССИЯ

05.00 Утро России
09.00 МЕДЭЭЛЕР – Тыва черде
09.30 Хөгжүмнүг байыр
09.55 О самом главном [12+]
11.00 Вести
11.30 «Судьба человека с Борисом Корчевниковым» [12+]
12.40 «60 минут» [12+]
14.00 Вести
14.25 Вести – Тыва
14.50 «Тайны следствия-18», т/с. [12+]
17.00 Вести
17.15 «60 минут» [12+]
18.30 «Андрей Малахов. Прямой эфир» [16+]
20.00 Вести
21.05 Вести – Тыва
21.20 «Родительское право», т/с. [12+]
23.30 Вечер с Владимиром Соловьёвым [12+]
02.00 «Тайны следствия-18», т/с. [12+]

НТВ

05.10 «Москва. Три вокзала», т/с. [16+]
06.00 Утро. Самое лучшее [16+]
08.00 Сегодня
08.25 «Мухтар. Новый след», т/с. [16+]
09.25 «Морские дьяволы. Северные рубежи», т/с. [16+]
10.00 Сегодня
10.25 «Морские дьяволы. Северные рубежи», т/с. [16+]
13.00 Сегодня
13.20 Обзор. Чрезвычайное происшествие
13.50 Место встречи [16+]
16.00 Сегодня
16.25 Основано на реальных событиях [16+]
17.10 ДНК [16+]
18.10 «Пёс», т/с. [16+]
19.00 Сегодня
19.40 «Пёс», т/с. [16+]
21.00 «Динозавр», т/с. [16+]
22.50 Сегодня
23.00 «Мировые звезды и олимпийские чемпионы фигурного катания в Юбилейном вечере Игоря Крутого» [12+]
01.05 «Морские дьяволы. Северные рубежи», т/с. [16+]
03.40 «Кодекс чести», т/с. [16+]

КУЛЬТУРА

08.30 Письма из провинции
09.00 Легенды мирового кино
09.35 «Другие Романовы», д/ф.
10.05 «Неизвестная планета Земля», д/с.
10.50 XX век
11.50 «Сезар и Розали», х/ф.
13.40 Исторические путешествия Ивана Толстого
14.10 Academia
14.55 «Игра в бисер» с Игорем Волгиным
15.35 Спектакль «Лес»
18.40 Симфонические оркестры мира
19.15 Больше, чем любовь
20.00 Уроки рисования с Сергеем Андриякой
20.25 «Забытое ремесло», д/с.
20.40 «Коллекция Петра Шепотинника», д/с.
21.10 Открытый музей
21.30 «Другие Романовы», д/ф.
22.00 «Неизвестная планета Земля», д/с.
22.45 Энигма
23.30 «Сезар и Розали», х/ф. [16+]
01.25 Исторические путешествия Ивана Толстого
01.55 «Антагонисты. Соперники в искусстве», д/ф.
02.50 «Мастер Андрей Эшпай», д/ф.
03.30 «Красивая планета», д/с.
03.45 Симфонические оркестры мира
04.20 «Серый волк энд Красная шапочка». «Эксперимент», м/ф.

ДОМАШНИЙ

06.30 «6 кадров» [16+]
07.00 «По делам несовершеннолетних» [16+]
08.00 «Давай разведёмся!» [16+]
09.05 «Тест на отцовство» [16+]
11.10 «Реальная мистика», д/с. [16+]
12.10 «Понять. Простить», д/с. [16+]
14.05 «Порча», д/с. [16+]
14.35 «Тест на беременность», т/с. [16+]
23.45 «Брак по завещанию», т/с. [16+]
02.25 «Порча», д/с. [16+]
02.50 «Понять. Простить», д/с. [16+]
04.15 «Реальная мистика», д/с. [16+]
05.00 «Тест на отцовство» [16+]
05.50 «Домашняя кухня» [16+]
06.15 «6 кадров» [16+]

ТНТ

07.00 ТНТ. Gold [16+]
09.00 Дом-2. Lite [16+]
10.15 Дом-2. Остров любви [16+]
11.30 Бородина против Бузовой [16+]
12.30 Дом-2. Спаси свою любовь [16+]
13.30 «СашаТаня», т/с. [16+]
16.30 «Физрук», т/с. [16+]
18.00 «Интерны», т/с. [16+]
20.00 «Реальные пацаны», т/с. [16+]
21.00 Студия Союз [16+]
22.00 «Бывшие», т/с. [16+]
23.00 Дом-2. Город любви [16+]
00.00 Дом-2. После заката [16+]
01.00 Stand Up [16+]
01.50 ТНТ-Club [16+]
01.55 Stand Up [16+]
03.40 «Открытый микрофон» [16+]
06.10 ТНТ. Best [16+]

СТС

06.00 «Ералаш» [0+]
06.25 «Приключения Вуди и его друзей», м/с. [0+]
06.45 «Тролли. Праздник продолжается!», м/с. [6+]
07.10 «Отель «Элеон», т/с. [16+]
08.00 «Уральские пельмени» [16+]
08.30 «За бортом», х/ф. [12+]
10.50 «Битва титанов», х/ф. [16+]
12.50 «Восьмидесятые», т/с. [16+]
16.55 «Воронины», т/с. [16+]
20.00 «Перевозчик-3», х/ф. [12+]
22.05 «Перевозчик. Наследие», х/ф. [16+]
00.00 «Команда Б», т/с. [16+]
00.45 «Суперполицейские-2», х/ф. [16+]
02.25 «Слава Богу, ты пришел!» [16+]
04.00 «Мультфильмы» [0+]
05.50 «Ералаш» [0+]

5 КАНАЛ

05.00 Известия
05.25 «Улицы разбитых фонарей-3», т/с. [16+]
09.00 Известия
09.25 «Улицы разбитых фонарей-3», т/с. [16+]
13.00 Известия
13.25 «Улицы разбитых фонарей-3», т/с. [16+]
17.30 Известия
17.45 «Условный мент», т/с. [16+]
19.20 «След», т/с. [16+]
23.10 «Свои-2», т/с. [16+]
00.00 Известия. Итоговый выпуск
00.30 «След», т/с. [16+]
01.15 «Детективы», т/с. [16+]
03.25 Известия
03.35 «Детективы», т/с. [16+]

ТВЦ

06.00 «Настроение»
08.10 «Вылет задерживается», х/ф. [12+]
09.35 «Без срока давности», х/ф. [12+]
11.30 События
11.50 «Она написала убийство», т/с. [12+]
13.40 «Мой герой» [12+]
14.30 События
14.50 Город новостей
15.05 «Пуаро Агаты Кристи», т/с. [12+]
16.55 «Естественный отбор» [12+]
17.50 События
18.10 «Северное сияние. О чем молчат русалки», х/ф. [12+]
20.00 «Северное сияние. Проклятье пустынных болот», х/ф. [12+]
22.00 События
22.20 «10 самых...» [16+]
22.55 «Актерские судьбы», д/с. [12+]
23.45 События. 25-й час
00.05 Петровка, 38 [16+]
00.20 «Прощание» [16+]
01.00 «Безумие. Плата за талант», д/ф. [12+]
01.45 «Вся правда» [16+]
02.10 «Ловушка для Андропова», д/ф. [12+]
02.50 «Пуаро Агаты Кристи», т/с. [12+]
04.25 «Мой герой» [12+]
05.05 «Осторожно, мошенники!» [16+]
05.30 «Вся правда» [16+]

РЕН ТВ

05.00 «Военная тайна» с Игорем Прокопенко [16+]
06.00 «Документальный проект» [16+]
07.00 «С бодрым утром!» [16+]
08.30 «Новости» [16+]
09.00 «Документальный проект» [16+]
11.00 «Как устроен мир с Тимофеем Баженовым. [16+]
12.00 «Информационная программа 112» [16+]
12.30 «Новости» [16+]
13.00 «Загадки человечества с Олегом Шишкиным» [16+]
14.00 «Невероятно интересные истории» [16+]
15.00 «Неизвестная история» [16+]
16.00 «Информационная программа 112» [16+]
16.30 «Новости» [16+]
17.00 «Тайны Чапман» [16+]
18.00 «Самые шокирующие гипотезы» [16+]
19.00 «Информационная программа 112» [16+]
19.30 «Новости» [16+]
20.00 «9 рота», х/ф. [16+]
22.50 «Смотреть всем!» [16+]
23.00 «Новости» [16+]
23.30 «Загадки человечества с Олегом Шишкиным» [16+]
00.30 «Война», х/ф. [16+]
02.45 «Самые шокирующие гипотезы» [16+]
03.30 «Тайны Чапман» [16+]
04.20 «Военная тайна» с Игорем Прокопенко [16+]

ТВ 3

06.00 «Мультфильмы» [0+]
09.30 «Слепая», д/с. [16+]
11.30 Гадалка [16+]»
14.00 «Очевидцы», д/с. [16+]
15.00 Мистические истории [16+]
16.00 Гадалка [16+]
17.00 Знаки судьбы [16+]
17.30 «Слепая», д/с. [16+]
18.30 «Гримм», т/с. [16+]
21.15 «Кости», т/с. [12+]
23.00 «Полет Феникса», х/ф. [12+]
01.30 «Башня. Новые люди», т/с. [16+]

ЗВЕЗДА

06.00 «Сегодня утром» [12+]
08.05 «Колеса Страны Советов. Были и небылицы», д/с. [0+]
09.40 «Кремень», т/с. [16+]
13.00 Новости дня
13.15 «Кремень», т/с. [16+]
14.00 «Ялта-45», т/с. [16+]
18.00 Новости дня
18.15 «Специальный репортаж» [12+]
18.30 «Сделано в СССР», д/с. [6+]
18.55 «Легенды разведки», д/с. [16+]
19.50 «Легенды кино» [6+]
20.40 «Код доступа» [12+]
21.30 «Открытый эфир» [12+]
23.05 «Между тем» с Наталией Метлиной [12+]
23.35 «Ты должен жить», х/ф. [12+]
01.15 «Два бойца», х/ф. [6+]
02.30 «Право на выстрел», х/ф. [12+]
03.50 «Минута молчания», х/ф. [12+]
05.25 «Оружие Победы», д/с. [6+]

КАРУСЕЛЬ

05.00 «Ранние пташки» [0+]
06.55 «Чик-зарядка» [0+]
07.00 «С добрым утром, малыши!» [0+]
07.30 «Чик-зарядка» [0+]
07.35 «Маша и Медведь», м/с. [0+]
08.10 «Новые приключения пчёлки Майи», м/с. [0+]
08.45 «Мой музей» [0+]
08.50 «Царевны», м/с. [0+]
09.20 «Весёлая ферма» [0+]
09.40 «Союзмультфильм» представляет. «Петя и Красная Шапочка» [0+]
10.00 «Гуси-лебеди», м/ф. [0+]
10.20 «Волк и семеро козлят», м/ф. [0+]
10.30 «Служба спасения домашнего задания» [6+]
10.45 «Приключения Ам Няма», м/с. [0+]
11.00 «Суперкрылья. Джетт и его друзья», м/с. [0+]
11.40 «Роботы-поезда», м/с. [0+]
12.15 «Тобот Атлон», м/с. [6+]
12.40 «Металионы», м/с. [6+]
13.05 «Бен 10», м/с.
13.30 «Аркадий Паровозов спешит на помощь!», м/с. [0+]
13.35 «Белка и Стрелка. Тайны космоса», м/с. [0+]
14.00 «Навигатор. У нас гости!» [0+]
14.05 «Путь к Великой Победе» [0+]
14.10 «Вперёд, Астробой!», м/с. [0+]
14.50 «Как устроен город» [0+]
14.55 «Дикие приключения Блинки Билла», м/с. [6+]
15.40 «Всё, что вы хотели знать, но боялись спросить» [6+]
16.05 «Бурёнка Даша», м/с. [0+]
16.10 «Сказочный патруль», м/с. [0+]
16.55 «Путь к Великой Победе» [0+]
17.00 «Йоко», м/с. [0+]
18.05 «Мой музей» [0+]
18.10 «Щенячий патруль», м/с. [0+]
19.00 «Томас и его друзья. Большой мир! Большие приключения!», м/с. [0+]
19.25 «Три кота», м/с. [0+]
20.30 «Спокойной ночи, малыши!» [0+]
20.45 «Ми-Ми-Мишки», м/с. [0+]
22.00 «Ниндзяго», м/с. [6+]
22.30 «Фьюжн Макс», м/с. [6+]
23.15 «Ералаш» [6+]
01.00 «Везуха!», м/с. [6+]
02.25 «Полли Покет», м/с. [0+]
03.30 «Белка и Стрелка. Озорная семейка», м/с. [0+]

ОТР

05.10 «Среда обитания» [12+]
05.25 «Святыни Кремля», д/с. [12+]
05.50 «Медосмотр» [12+]
06.00 «Прав!Да?» [12+]
07.00 «Вспомнить всё» [12+]
07.15 «Тонкая грань», т/с. [12+]
08.45 «Медосмотр» [12+]
09.00 «Моя школа online» [6+]
12.00 «Земля легенд и былей. Карелы», д/ф. [12+]
12.55 «Среда обитания» [12+]
13.05 «Святыни Кремля», д/с. [12+]
13.35 «Домашние животные с Григорием Манёвым» [12+]
14.00 «Галина», т/с. [12+]
15.45 «Медосмотр» [12+]
16.00 Новости
16.05 «ОТРажение»
17.00 Новости
17.05 «ОТРажение»
19.00 Новости
19.05 «Моя история» [12+]
19.50 «Среда обитания» [12+]
20.00 «Тонкая грань», т/с. [12+]
21.00 Новости
21.05 «Тонкая грань», т/с. [12+]
21.35 «Святыни Кремля», д/с. [12+]
22.00 Новости
22.05 «Прав!Да?» [12+]
23.00 «ОТРажение»
00.00 Новости
00.15 «ОТРажение»
02.00 Новости
02.05 «Галина», т/с. [12+]
03.55 «Домашние животные с Григорием Манёвым» [12+]
04.20 «Большая страна» [12+]

МАТЧ!

06.25 Лыжный спорт. Кубок мира-2019-2020. Эстафета. Мужчины. Трансляция из Норвегии [0+]
08.10 Футбол. «Спартак» (Москва) – ЦСКА. Чемпионат России. Сезон 2014-2015 [0+]
10.00 Баскетбол. «Химки» (Россия) – «Виллербан (Франция). Евролига. Мужчины [0+]
11.45 Все на Матч! [12+]
12.05 Лыжный спорт. Кубок мира-2019-2020. Мужчины. 15 км. Трансляция из Швейцарии [0+]
13.40 Специальный репортаж [12+]
14.20 Хоккей. Канада – Финляндия. Чемпионат мира-2019. Финал. Трансляция из Словакии [0+]
16.55 Новости
17.00 Футбол. ЦСКА «Краснодар». Чемпионат России. Сезон 2015-2016 [0+]
18.45 Все на Матч!
19.00 Шахматы. Благотворительный турнир «Сборная России». Прямая трансляция
22.00 «Футбольная Испания. Легионеры» [12+]
22.30 «Жизнь после спорта» [12+]
23.00 Новости
23.05 Все на Матч!
23.45 Футбол. «Аугсбург» – «Боруссия» (Дортмунд). Чемпионат Германии. Сезон 2019-2020 [0+]
01.50 Новости
01.55 Все на Матч!
02.25 «На гребне волны», х/ф. [16+]
04.45 Профессиональный бокс. Д. Уайт – О. Ривас. Д. Чисора – А. Шпилька. Трансляция из Великобритании [16+]

ПЯТНИЦА МАЙ 15

1 КАНАЛ

05.00 Телеканал «Доброе утро»
09.00 Новости
09.05 Телеканал «Доброе утро»
09.50 Модный приговор [6+]
10.50 Жить здорово! [16+]
12.00 Новости
12.05 Время покажет [16+]
15.00 Новости
15.10 Давай поженимся! [16+]
16.00 Мужское / Женское [16+]
18.00 Вечерние новости (с субтитрами)
18.45 «Человек и закон» с Алексеем Пимановым [16+]
19.40 Поле чудес [16+]
21.00 Время
21.30 Три аккорда [16+]
23.25 Вечерний Ургант [16+]
00.15 «Садовое кольцо», т/с. [16+]
01.10 «Людмила Касаткина. Укротительница», д/ф. [12+]
02.00 Мужское / Женское [16+]
03.30 Модный приговор [6+]
04.15 Наедине со всеми [16+]

РОССИЯ

05.00 Утро России
09.00 МЕДЭЭЛЕР – Тыва черде
09.30 Хөгжүмнүг байыр
09.55 О самом главном [12+]
11.00 Вести
11.30 «Судьба человека с Борисом Корчевниковым» [12+]
12.40 «60 минут» [12+]
14.00 Вести
14.25 ВЕСТИ – Тыва
14.50 «Тайны следствия-18», т/с. [12+]
17.00 Вести
17.15 «60 минут» [12+]
18.30 «Андрей Малахов. Прямой эфир» [16+]
20.00 Вести
21.05 ВЕСТИ – Тыва
21.20 «Дом культуры и смеха» [16+]
23.20 «Крымский мост. Сделано с любовью!», х/ф. [12+]
01.25 «Одинокие сердца», х/ф. [12+]

НТВ

05.10 «Москва. Три вокзала», т/с. [16+]
06.00 Утро. Самое лучшее [16+]
08.00 Сегодня
08.25 «Мухтар. Новый след», т/с. [16+]
09.25 «Морские дьяволы. Северные рубежи», т/с. [16+]
10.00 Сегодня
10.25 «Морские дьяволы. Северные рубежи», т/с. [16+]
13.00 Сегодня
13.20 Обзор. Чрезвычайное происшествие
13.50 Место встречи [16+]
16.00 Сегодня
16.25 Следствие вели... [16+]
17.15 Жди меня [12+]
18.10 «Пёс», т/с. [16+]
19.00 Сегодня
19.40 «Пёс», т/с. [16+]
21.00 «Динозавр», т/с. [16+]
22.40 ЧП. Расследование
23.15 Захар Прилепин. Уроки русского [12+]
23.40 «Крутая история» с Татьяной Митковой [12+]
00.25 Квартирник НТВ у Маргулиса [16+]
01.25 Квартирный вопрос [0+]
02.15 «Морские дьяволы. Северные рубежи», т/с. [16+]

КУЛЬТУРА

08.30 Письма из провинции
09.00 Легенды мирового кино
09.35 «Запечатленное время», д/с.
10.05 «Неизвестная планета Земля», д/с.
10.50 «Мастер Андрей Эшпай», д/ф.
11.35 «Красивая планета», д/с.
11.50 «Роми», х/ф.
13.40 Исторические путешествия Ивана Толстого
14.10 Academia
14.55 Энигма
15.35 Спектакль «Волки и овцы»
18.10 Цвет времени
18.20 Симфонические оркестры мира
20.00 Уроки рисования с Сергеем Андриякой
20.30 «Забытое ремесло», д/с.
20.45 «Коллекция Петра Шепотинника», д/с.
21.15 Цвет времени
21.30 «Другие Романовы», д/ф.
22.00 «Искатели», д/с.
22.45 «2 Верник 2»
23.35 «Роми», х/ф. [12+]
01.25 Исторические путешествия Ивана Толстого
01.55 «Антагонисты. Соперники в искусстве», д/ф.
02.50 Грегори Портер на Монреальском джазовом фестивале
04.00 «Искатели», д/с.
04.45 «Ночь на Лысой горе», м/ф.

ДОМАШНИЙ

06.30 «6 кадров» [16+]
06.55 «По делам несовершеннолетних» [16+]
07.55 «Давай разведёмся!» [16+]
09.00 «Тест на отцовство» [16+]
11.05 «Реальная мистика», д/с. [16+]
12.05 «Понять. Простить», д/с. [16+]
14.00 «Порча», д/с. [16+]
14.30 «Тест на беременность», т/с. [16+]
19.00 «Принцесса-лягушка», х/ф. [16+]
23.00 «Любовный недуг», х/ф. [0+]
01.35 «Порча», д/с. [16+]
02.05 «Понять. Простить», д/с. [16+]
03.30 «Реальная мистика», д/с. [16+]
04.15 «По делам несовершеннолетних» [16+]
05.05 «Давай разведёмся!» [16+]
05.55 «Домашняя кухня» [16+]
06.20 «6 кадров» [16+]

ТНТ

07.00 ТНТ. Gold [16+]
09.00 Дом-2. Lite [16+]
10.15 Дом-2. Остров любви [16+]
11.30 Бородина против Бузовой [16+]
12.30 Дом-2. Спаси свою любовь [16+]
13.30 «СашаТаня», т/с. [16+]
16.30 «Физрук», т/с. [16+]
18.00 «Интерны», т/с. [16+]
20.00 «Comedy Woman. Дайджест» [16+]
21.00 Комеди Клаб [16+]
22.00 Comedy Баттл [16+]
23.00 Дом-2. Город любви [16+]
00.00 Дом-2. После заката [16+]
01.00 «Такое кино!» [16+]
01.25 Stand Up [16+]
04.05 «Открытый микрофон» [16+]
06.35 ТНТ. Best [16+]

СТС

06.00 «Ералаш» [0+]
06.25 «Приключения Вуди и его друзей», м/с. [0+]
06.45 «Тролли. Праздник продолжается!», м/с. [6+]
07.10 «Отель «Элеон», т/с. [16+]
08.00 «Птичка на проводе», х/ф. [16+]
10.10 «Перевозчик-3», х/ф. [12+]
12.15 «Уральские пельмени» [16+]
13.10 «Шоу «Уральских пельменей» [16+]
21.00 «Рыцарь дня», х/ф. [12+]
23.15 «Светлые новости» [16+]
23.45 «Голодные игры. И вспыхнет пламя», х/ф. [16+]
02.05 «Человек в железной маске», х/ф. [0+]
04.10 «Король Ральф», х/ф. [12+]
05.35 Мультфильмы [0+]
05.50 «Ералаш» [0+]

5 КАНАЛ

05.00 Известия
05.25 «Улицы разбитых фонарей-3», т/с. [16+]
09.00 Известия
09.25 «Лютый», т/с. [16+]
13.00 Известия
13.25 «Лютый», т/с. [16+]
17.25 «Условный мент», т/с. [16+]
19.05 «След», т/с. [16+]
23.45 «Светская хроника»
00.45 «След», т/с. [16+]
01.30 «Детективы», т/с. [16+]

ТВЦ

06.00 «Настроение»
08.10 «Смех с доставкой на дом» [12+]
08.50 «Доктор Котов», т/с. [12+]
11.30 События
11.50 «Доктор Котов», т/с. [12+]
13.15 «Смерть в объективе. Аура убийства», т/с. [12+]
14.30 События
14.50 Город новостей
15.05 «Смерть в объективе. Аура убийства», т/с. [12+]
17.50 События
18.10 «Северное сияние. Когда мертвые возвращаются», х/ф. [12+]
20.00 «Северное сияние. Древо колдуна», х/ф. [12+]
22.00 «В центре событий» с Анной Прохоровой [16+]
23.10 «След тигра», х/ф. [16+]
00.50 «Побег. Сквозь железный занавес», д/ф. [12+]
01.35 Актерские судьбы [12+]
02.15 «В центре событий» с Анной Прохоровой [16+]
03.15 Петровка, 38 [16+]
03.30 «Черные береты», х/ф. [12+]
04.45 «Дин Рид. Тайна жизни и смерти», д/ф. [12+]
05.25 «Список Лапина. Запрещенная эстрада», д/ф. [12+]

РЕН ТВ

05.00 «Военная тайна» [16+]
06.00 «Документальный проект» [16+]
07.00 «С бодрым утром!» [16+]
08.30 «Новости» [16+]
09.00 «Документальный проект» [16+]
11.00 «Как устроен мир с Тимофеем Баженовым» [16+]
12.00 «Информационная программа 112» [16+]
12.30 «Новости» [16+]
13.00 «Загадки человечества с Олегом Шишкиным» [16+]
14.00 «Невероятно интересные истории» [16+]
15.00 «Документальный проект» [16+]
16.00 «Информационная программа 112» [16+]
16.30 «Новости» [16+]
17.00 «Тайны Чапман» [16+]
18.00 «Самые шокирующие гипотезы» [16+]
19.00 «Информационная программа 112» [16+]
19.30 «Новости» [16+]
20.00 Документальный спецпроект [16+]
22.00 «Пункт назначения», х/ф. [16+]
00.00 «Машина времени», х/ф. [12+]
01.45 «Голоса», х/ф. [16+]
03.20 «Невероятно интересные истории» [16+]

ТВ 3

06.00 Мультфильмы [0+]
09.30 «Слепая», д/с. [16+]
11.30 Новый день [12+]
12.00 Гадалка [16+]
14.00 «Очевидцы», д/с. [16+]
15.00 Мистические истории [16+]
16.00 Гадалка [16+]
17.00 Знаки судьбы [16+]
17.30 «Слепая», д/с. [16+]
19.30 «Чужие», х/ф. [16+]
22.15 «30 дней ночи», х/ф. [16+]
00.30 «Аполлон 13», х/ф. [12+]
03.00 Места Силы [16+]

ЗВЕЗДА

05.40 «1944. Битва за Крым», д/ф. [12+]
06.30 «Ялта-45», т/с. [16+]
10.05 «Три дня в Одессе», т/с. [12+]
13.00 Новости дня
13.15 «Охота на Берию», т/с. [16+]
18.00 Новости дня
18.15 «Охота на Берию», т/с. [16+]
23.10 «Десять фотографий» [6+]
00.00 «Голубая стрела», х/ф. [0+]
01.40 «Мертвый сезон», х/ф. [12+]
03.55 «Два бойца», х/ф. [6+]
05.10 «Легендарные самолеты», д/с. [6+]

АЛДЫН, МӨҢГҮН САДЫП АЛЫР МЕН.
ЮВЕЛИРЛИГ КЫЛЫГЛАРНЫ
ДҮРГЕНИ-БИЛЕ СЕПТЕП КЫЛЫП ТУРАР.
8-923-338-9188,
8-902-996-2243
Адрези: Кочетова кудумчузу, 49, 2 дугаар каът.
ОГРН 304246417300108 Реклама

КАРУСЕЛЬ

05.00 «Ранние пташки» [0+]
06.55 «Чик-зарядка» [0+]
07.00 «С добрым утром, малыши!» [0+]
07.30 «Чик-зарядка» [0+]
07.35 «Маша и Медведь», м/с. [0+]
08.10 «Новые приключения пчёлки Майи», м/с. [0+]
08.45 «Мой музей» [0+]
08.50 «Царевны», м/с. [0+]
09.20 «Студия Каляки-Маляки» [0+]
09.45 «Союзмультфильм» представляет. «Чучело-мяучело» [0+]
09.55 «Котёнок с улицы Лизюкова», м/ф. [0+]
10.05 «Про бегемота, который боялся прививок», м/ф. [0+]
10.30 «Лабораториум» [0+]
10.55 «Приключения Ам Няма», м/с. [0+]
11.00 «Суперкрылья. Джетт и его друзья», м/с. [0+]
11.40 «Роботы-поезда», м/с. [0+]
12.15 «Тобот Атлон», м/с. [6+]
12.40 «Металионы», м/с. [6+]
13.05 «Бен 10», м/с.
13.30 «Аркадий Паровозов спешит на помощь!», м/с. [0+]
13.35 «Белка и Стрелка. Тайны космоса», м/с. [0+]
14.00 «Навигатор. У нас гости!» [0+]
14.05 «Путь к Великой Победе» [0+]
14.10 «Вперёд, Астробой!», м/с. [0+]
14.50 «Как устроен город» [0+]
14.55 «Дикие приключения Блинки Билла», м/с. [6+]
15.40 «Вкусняшки шоу» [0+]
15.55 «Бурёнка Даша», м/с. [0+]
16.10 «Сказочный патруль», м/с. [0+]
16.55 «Путь к Великой Победе» [0+]
17.00 «Иоко», м/с. [0+]
18.05 «Мой музей» [0+]
18.10 «Щенячий патруль», м/с. [0+]
19.00 «Томас и его друзья. Большой мир! Большие приключения!», м/с. [0+]
19.25 «Три кота», м/с. [0+]
20.30 «Спокойной ночи, малыши!» [0+]
20.45 «Ми-Ми-Мишки», м/с. [0+]
22.30 «Дикие Скричеры!», м/с. [6+]
22.55 «Смешарики. Пин-код», м/с. [6+]
01.00 «Везуха!», м/с. [6+]
02.25 «Полли Покет», м/с. [0+]
03.30 «Белка и Стрелка. Озорная семейка», м/с. [0+]

ОТР

05.10 «Среда обитания» [12+]
05.20 «Святыни Кремля», д/с. [12+]
05.45 «Медосмотр» [12+]
06.00 «За дело!» [12+]
06.45 «От прав к возможностям» [12+]
07.00 «Имею право!» [12+]
07.15 «Тонкая грань», т/с. [12+]
08.45 «Медосмотр» [12+]
09.00 «Моя школа online» [6+]
12.00 «Коми – край северный», д/ф. [12+]
12.55 «Среда обитания» [12+]
13.05 «Святыни Кремля», д/с. [12+]
13.35 «Домашние животные с Григорием Манёвым» [12+]
14.00 «Галина», т/с. [12+]
15.45 «Медосмотр» [12+]
16.00 Новости
16.05 «ОТРажение»
17.00 Новости
17.05 «ОТРажение»
19.00 Новости
19.05 «Имею право!» [12+]
19.35 «Гамбургский счёт» [12+]
21.00 Новости
21.05 «Тонкая грань», т/с. [12+]
21.35 «Святыни Кремля», д/с. [12+]
22.00 Новости
22.05 «За дело!» [12+]
22.45 «Имею право!» [12+]
23.00 «ОТРажение»
00.00 Новости
00.15 «ОТРажение»
02.00 Новости
02.05 «Фанфан-тюльпан», х/ф. [16+]
03.50 «Дети как дети», х/ф. [0+]

МАТЧ!

06.10 Лыжный спорт. Кубок мира-2019-2020. Мужчины. 15 км. Трансляция из Швейцарии [0+]
07.50 Специальный репортаж [12+]
08.10 Футбол. ЦСКА - «Краснодар». Чемпионат России. Сезон 2015-2016[0+]
10.00 Баскетбол. ЦСКА (Россия) - «Зенит» (Россия). Евролига. Мужчины [0+]
12.15 Все на Матч! [12+]
12.35 «Внуки Победы», д/ф. [12+]
13.25 Баскетбол. Россия - Франция. Чемпионат Европы-2007. Мужчины. 1/4 финала [0+]
15.10 Новости
15.15 «Мираж на паркете», д/ф. [12+]
15.45 Баскетбол. Россия - Испания. Чемпионат Европы-2007. Мужчины. Финал [0+]
17.55 Новости
18.00 Все на Матч!
18.30 Профессиональный бокс. Э. Джошуа - Э. Руис. Реванш. Бой за титул чемпиона мира по версиям WBA, WBO и IBF в супертяжёлом весе. Трансляция из Саудовской Аравии [16+]
19.40 Новости
19.45 Футбол. «Спартак» (Москва) - «Динамо» (Москва). Чемпионат России. Сезон 2017- 2018[0+]
21.30 «Жизнь после спорта» [12+]
22.00 Новости
22.05 Все на футбол!
23.05 Футбол. «Байер» - «Боруссия» [Дортмунд]. Чемпионат Германии. Сезон 2019-2020 [0+]
01.10 Новости
01.15 Смешанные единоборства. Лига тяжеловесов [16+]
02.00 Все на Матч!
02.30 Профессиональный бокс. К. Шилдс - И. Хабазин. Бой за титул чемпионки мира по версиям WBC и WBO в первом среднем весе. Трансляция из США [16+]
03.20 «Малышка на миллион», х/ф. [16+]

СУББОТА МАЙ 16

1 КАНАЛ

06.00 Телеканал «Доброе утро. Суббота»
09.00 Умницы и умники [12+]
09.45 Слово пастыря [0+]
10.00 Новости
10.05 «Владимир Меньшов. «Кто сказал. «У меня нет недостатков»?», д/ф. [12+]
11.20 Видели видео? [6+]
12.00 Новости
12.05 Видели видео? [6+]
14.00 Наедине со всеми [16+]
15.00 «Стряпуха», х/ф. [0+]
16.20 «Кто хочет стать миллионером?» с Дмитрием Дибровым [12+]
17.55 Сегодня вечером [16+]
21.00 Время
21.20 Сегодня вечером [16+]
23.25 «Цена успеха», х/ф. [16+]
00.55 Мужское / Женское [16+]
02.25 Модный приговор [6+]
03.10 Наедине со всеми [16+]
04.40 «Россия от края до края», д/с. [12+]

РОССИЯ

05.00 «Утро России. Суббота»
08.00 ВЕСТИ – Тыва
08.20 Местное время. Суббота
08.35 «По секрету всему свету»
09.25 «Пятеро на одного»
10.10 Сто к одному
11.00 Вести
11.15 «100ЯНОВ» [12+]
12.20 «Тест». Всероссийский потребительский проект [12+]
13.20 «Наваждение», х/ф. [12+]
18.00 «Привет, Андрей!» [12+]
20.00 Вести в субботу
20.40 «Идеальный пациент», х/ф. [12+]
00.40 «Человеческий фактор», х/ф. [12+]

НТВ

04.40 ЧП. Расследование [16+]
05.05 «Наталья Гундарева. Личная жизнь актрисы», д/ф. [16+]
06.00 «Осенний марафон», х/ф. [12+]
07.35 Смотр [0+]
08.00 Сегодня
08.20 Готовим с Алексеем Зиминым [0+]
08.45 Доктор Свет [16+]
09.25 Едим дома [0+]
10.00 Сегодня
10.20 Главная дорога [16+]
11.00 «Живая еда» с Сергеем Малозёмовым [12+]
12.00 Квартирный вопрос [0+]
13.00 НашПотребНадзор [16+]
14.05 Поедем, поедим! [0+]
15.00 Своя игра [0+]
16.00 Сегодня
16.20 Следствие вели... [16+]
19.00 «Центральное телевидение» с Вадимом Такменевым
20.50 Секрет на миллион [16+]
22.35 «Международная пилорама» с Тиграном Кеосаяном [16+]
23.25 «Своя правда» с Романом Бабаяном [16+]
01.00 «Двойной блюз», т/с. [16+]
04.05 «Вторая мировая. Великая Отечественная», д/с. [16+]

КУЛЬТУРА

08.30 Библейский сюжет
09.00 Мультфильмы
10.00 «Мой нежно любимый детектив», х/ф.
11.30 Обыкновенный концерт с Эдуардом Эфировым
11.55 «Передвижники», д/с.
12.25 «Укрощение строптивой», х/ф.
13.50 Больше, чем любовь
14.30 Эрмитаж
15.00 «Земля людей», д/с.
15.30 «Королевство кенгуру на острове Роттнест», д/ф.
16.20 «Архи-важно», д/с.
16.50 Спектакль «Сирано де Бержерак»
19.15 «Сквозь звёзды». Анне-Софи Муттер, Джон Уильямс. Музыка к кинофильмам
20.50 «Ольга Берггольц. Голос», д/ф.
21.45 «Поездка в Индию», х/ф. [16+]
00.30 Фрэнк Синатра, Элла Фицджеральд и Антонио Жобим в телешоу «Моя музыка и я»
01.25 «Укрощение строптивой», х/ф.
02.50 «Королевство кенгуру на острове Роттнест», д/ф.
03.45 «Искатели», д/с.
04.30 «Шпионские страсти». «Великолепный Гоша», м/ф.

ДОМАШНИЙ

06.30 «6 кадров» [16+]
06.35 «Звёзды говорят», д/с. [16+]
07.35 «Пять ужинов» [16+]
07.50 «Ганг, твои воды замутились», х/ф. [16+]
11.35 «Провинциалка», т/с. [16+]
19.00 «Великолепный век», т/с. [16+]
23.00 «Храм любви», х/ф. [16+]
01.35 «Провинциалка», т/с. [16+]
04.35 «Чудотворица», д/с. [16+]
06.10 «6 кадров» [16+]

ТНТ

07.00 ТНТ Music [16+]
07.30 ТНТ. Gold [16+]
09.00 «СашаТаня», т/с. [16+]
11.00 «Народный ремонт» [16+]
12.00 Наша Russia [16+]
20.00 «Жизнь впереди», х/ф. [16+]
22.00 «Женский Стендап» [16+]
23.00 Дом-2. Город любви [16+]
00.00 Дом-2. После заката [16+]
01.00 ТНТ Music [16+]
01.25 Stand Up [16+]
04.05 «Открытый микрофон» [16+]
06.35 ТНТ. Best [16+]

СТС

06.00 «Ералаш» [0+]
06.20 «Приключения Вуди и его друзей», м/с. [0+]
06.35 «Приключения Кота в сапогах», м/с. [6+]
07.00 «Три кота», м/с. [0+]
07.30 «Том и Джерри», м/с. [0+]
08.00 «Леке и Плу. Космические таксисты», м/с. [6+]
08.25 «Шоу «Уральских пельменей» [16+]
09.00 «ПроСТО кухня» [12+]
10.00 «Уральские пельмени» [16+]
10.05 «Голодные игры», х/ф. [16+]
13.00 «Голодные игры. И вспыхнет пламя», х/ф. [16+]
15.55 «Шерлок Холмс. Игра теней», х/ф. [16+]
18.25 «Шерлок Холмс», х/ф. [12+]
21.00 «Время», х/ф. [16+]
23.15 «Телепорт», х/ф. [16+]
00.50 «Король Ральф», х/ф. [12+]
03.20 «Шоу выходного дня»
04.05 Мультфильмы [0+]
05.50 «Ералаш» [0+]

5 КАНАЛ

05.00 «Детективы», т/с. [16+]
09.00 «Моя правда», д/с. [16+]
10.05 «След», т/с. [16+]
00.00 Известия. Главное
00.55 «Прокурорская проверка», т/с. [16+]
02.00 «Прокурорская проверка», т/с. [16+]
02.50 «Прокурорская проверка», т/с. [16+]
03.40 «Прокурорская проверка», т/с. [16+]
04.30 «Прокурорская проверка», т/с. [16+]

ТВЦ

06.20 «Без срока давности», х/ф. [12+]
07.50 Православная энциклопедия [6+]
08.20 «Полезная покупка» [16+]
08.25 «Улыбайтесь, господа!», д/ф. [12+]
09.30 «Тайна двух океанов», х/ф. [12+]
11.30 События
11.45 «Тайна двух океанов», х/ф. [12+]
12.50 «Бабочки и птицы», х/ф. [12+]
14.30 События
14.45 «Бабочки и птицы», х/ф. [12+]
17.10 «Смерть в объективе. Каменный гость», т/с. [12+]
19.05 «Смерть в объективе. Паук», т/с. [12+]
21.00 «Постскриптум» с Алексеем Пушковым
22.15 «Право знать!» [16+]
23.45 События
23.55 «90-е. Ликвидация шайтанов», д/ф. [16+]
00.40 «Дикие деньги», д/с. [16+]
01.20 «Советские мафии», д/с. [16+]
02.05 «Постскриптум» с Алексеем Пушковым [16+]
03.10 «Право знать!» [16+]
04.25 Петровка, 38 [16+]
04.35 «Побег. Сквозь железный занавес», д/ф. [12+]
05.15 «Николай Черкасов. Последний Дон Кихот», д/ф. [12+]

РЕН ТВ

05.00 «Невероятно интересные истории» [16+]
07.15 «Конго», х/ф. [12+]
09.15 «Минтранс» [16+]
10.15 «Самая полезная программа» [16+]
11.15 «Военная тайна» с Игорем Прокопенко [16+]
15.20 Засекреченные списки [16+]
17.20 «Бросок кобры», х/ф. [16+]
19.40 «G.I. Joe. Бросок кобры-2», х/ф. [16+]
21.40 «Геракл», х/ф. [16+]
23.40 «Конан-варвар», х/ф. [16+]
01.40 «Тайны Чапман» [16+]

ТВ 3

06.00 Мультфильмы [0+]
09.30 Рисуем сказки [0+]
09.45 Мультфильмы [0+]
12.00 «Полет Феникса», х/ф. [12+]
14.15 «Мрачные небеса», х/ф. [16+]
16.15 «Чужие», х/ф. [16+]
19.00 «Чужой-3», х/ф. [16+]
21.15 «Чужой. Воскрешение», х/ф. [16+]
23.30 «30 дней ночи. Темные времена», х/ф. [16+]
01.30 «Охотники за привидениями. Битва за Москву» [16+]
02.00 «Охотники за привидениями. Битва за Москву» [16+]
02.30 «Охотники за привидениями. Битва за Москву» [16+]
03.00 «Охотники за привидениями. Битва за Москву» [16+]
03.30 «Охотники за привидениями. Битва за Москву» [16+]
04.00 «Охотники за привидениями. Битва за Москву» [16+]
04.30 «Охотники за привидениями. Битва за Москву» [16+]
05.00 «Охотники за привидениями. Битва за Москву» [16+]
05.30 «Охотники за привидениями. Битва за Москву» [16+]

ЗВЕЗДА

05.50 «Звонят, откройте дверь», х/ф. [0+]
07.15 «Баллада о доблестном рыцаре Айвенго», х/ф. [12+]
09.00 «Легенды музыки» [6+]
09.30 «Легенды кино» [6+]
10.15 «Загадки века с Сергеем Медведевым» [12+]
11.05 «Улика из прошлого», д/с. [16+]
11.55 «Не факт!» [6+]
12.30 Круиз-контроль [6+]
13.00 Новости дня
13.15 «Специальный репортаж» [12+]
13.35 «СССР. Знак качества» с Гариком Сукачевым» [12+]
14.30 «Оружие Победы», д/с. [6+]
14.45 «Пять минут страха», х/ф. [12+]
16.25 «Неуловимые мстители», х/ф. [6+]
18.00 Новости дня
18.20 «Новые приключения неуловимых», х/ф. [6+]
20.05 «Корона Российской империи, или Снова неуловимые», х/ф. [6+]
23.05 «Государственный преступник», х/ф. [0+]
01.00 «Сицилианская защита», х/ф. [6+]
02.30 «Баллада о доблестном рыцаре Айвенго», х/ф. [12+]
04.00 «Ночной патруль», х/ф. [12+]
05.35 «Москва фронту», д/с. [12+]

КАРУСЕЛЬ

05.00 «Летающие звери». «Малыши и летающие звери», м/с. [0+]
06.55 «Чик-зарядка» [0+]
07.00 «С добрым утром, малыши!» [0+]
07.30 «Чик-зарядка» [0+]
07.35 «Три кота», м/с. [0+]
09.00 «Еда на ура!» [0+]
09.20 «Малышарики. Танцуем и поём!», м/с. [0+]
09.25 «Лунтик и его друзья», м/с. [0+]
10.45 «ТриО!» [0+]
11.00 «Маленькое королевство Бена и Холли», м/с. [0+]
12.30 «Большие праздники» [0+]
13.00 «Буба», м/с. [6+]
14.00 «Путь к Великой Победе» [0+]
14.05 «Ералаш» [6+]
15.20 «Мой музей» [0+]
15.25 «Четверо в кубе», м/с. [0+]
16.35 «Сказочный патруль. Хроники чудес», м/с. [0+]
17.50 «Путь к Великой Победе» [0+]
17.55 «Турбозавры», м/с. [0+]
19.15 «Мой музей» [0+]
19.20 «Томас и его друзья. Большой мир! Большие приключения!», м/с. [0+]
20.00 «Оранжевая корова», м/с. [0+]
20.30 «Спокойной ночи, малыши!» [0+]
20.45 «Простоквашино», м/с. [0+]
22.30 «Дикие Скричеры!», м/с. [6+]
23.15 «Смешарики. Пин-код», м/с. [6+]
01.05 «Везуха!», м/с. [6+]
02.25 «Полли Покет», м/с. [0+]
03.30 «Белка и Стрелка. Озорная семейка», м/с. [0+]

ОТР

05.05 «Большая страна» [12+]
06.00 «Вспомнить всё» [12+]
06.30 «Фигура речи» [12+]
07.00 «От прав к возможностям» [12+]
07.15 «За дело!» [12+]
08.00 «Серые кардиналы России», д/с. [12+]
08.30 «Домашние животные с Григорием Манёвым» [12+]
09.00 «Новости Совета Федерации» [12+]
09.15 «Активная среда» [12+]
09.40 «Каникулы Петрова и Васечкина. Обыкновенные и невероятные», х/ф. [0+]
10.50 Мультипликационный фильм [0+]
11.05 «Домашние животные с Григорием Манёвым» [12+]
11.30 «Гамбургский счёт» [12+]
12.00 «Большая страна» [12+]
12.55 «Медосмотр» [12+]
13.05 Дом «Э» [12+]
13.35 «Тонкая грань», т/с. [12+]
15.00 Новости
15.05 «Тонкая грань», т/с. [12+]
16.50 «Среда обитания» [12+]
17.00 Новости
17.05 «Серые кардиналы России», д/с. [12+]
17.30 «Звук» [12+]
19.00 Новости
19.05 «Вспомнить всё» [12+]
19.30 «Культурный обмен» [12+]
20.15 «Фанфан-тюльпан», х/ф. [16+]
21.50 Концерт Александра Морозова [12+]
23.00 Новости
23.15 Концерт Александра Морозова [12+]
23.45 «Серые кардиналы России», д/с. [12+]
00.10 «Дети как дети», х/ф. [0+]
01.25 «Поездки на старом автомобиле», х/ф. [12+]
02.50 «За дело!» [12+]
03.30 «Звук» [12+]

МАТЧ!

06.00 Специальный репортаж [12+]
06.20 «Грогги», х/ф. [16+]
08.10 Футбол. «Спартак» (Москва) - «Динамо» (Москва). Чемпионат России. Сезон 2017-2018 [0+]
10.00 Баскетбол. «Зенит» (Россия) - «Жальгирис» (Литва). Евролига. Мужчины [0+]
12.20 Все на Матч! [12+]
12.40 «Футбольные звёзды», м/ф. [0+]
13.00 «На пьедестале народной любви», д/ф. [12+]
14.00 Все на футбол! [12+]
15.00 Специальный обзор [12+]
16.00 Новости
16.05 Смешанные единоборства. Лига тяжеловесов [16+]
16.55 Bellator. Женский дивизион [16+]
17.25 Новости
17.30 Футбол. «Боруссия» (Мёнхенгладбах) - «Боруссия» (Дортмунд). Чемпионат Германии [0+]
19.30 Новости
19.35 Все на Матч!
20.35 Футбол. ЦСКА - «Локомотив» [Москва]. Чемпионат России. Сезон 2013-2014[0+]
22.25 Новости
22.30 Больше, чем футбол. 90-е [12+]
23.30 Футбол. «Ювентус» - «Интер». Чемпионат Италии. Сезон 2019- 2020 [0+]
01.30 Специальный репортаж [12+]
01.50 Новости
01.55 Все на Матч!
02.30 КиберЛига Pro Series. Обзор [16+]
02.50 Смешанные единоборства. В. Асатрян - Б. Рэймисон. А. Багаутинов - Ж. Жумагулов. Fight Nights. Трансляция из Сочи [16+]
04.40 «Вышибала», х/ф. [16+]

ВОСКРЕСЕНЬЕ МАЙ 17

1 КАНАЛ

05.20 «Любовь по приказу», т/с. [16+]
06.00 Новости
06.10 «Любовь по приказу» [16+]
07.15 Играй, гармонь любимая! [12+]
07.50 Часовой [12+]
08.15 Здоровье [16+]
09.20 «Непутевые заметки» с Дмитрием Крыловым [12+]
10.00 Новости
10.10 Жизнь других [12+]
11.15 Видели видео? [6+]
12.00 Новости
12.10 Видели видео? [6+]
13.50 «Дорогой мой человек», х/ф. [0+]
15.50 «Любовь Успенская. «Почти любовь, почти падение», д/ф. [16+]
17.25 Премьера. Любовь Успенская. Юбилейный концерт [12+]
19.25 Лучше всех! [0+]
21.00 Время
22.00 «Евровидение-2020». Европа зажигает свет [16+]
00.00 Премьера. «Вдовы», х/ф. [18+]
02.10 Мужское / Женское [16+]
03.40 Модный приговор [6+]

РОССИЯ

04.30 «Страховой случай», х/ф. [12+]
06.10 «Любовь для бедных», х/ф. [12+]
08.00 Местное время. События недели.
08.35 Устами младенца
09.20 Когда все дома с Тимуром Кизяковым
10.10 Сто к одному
11.00 Вести
11.15 «100ЯНОВ» [12+]
13.20 «Любовь под микроскопом», х/ф. [12+]
17.30 «Танцы со Звёздами». Новый сезон [12+]
20.00 Вести недели
22.00 Москва. Кремль. Путин
22.40 Воскресный вечер с Владимиром Соловьёвым [12+]
01.30 «Страховой случай», х/ф. [12+]
03.10 «Любовь для бедных», х/ф. [12+]

НТВ

05.00 «Менялы», х/ф. [0+]
06.25 Центральное телевидение [16+]
08.00 Сегодня
08.20 У нас выигрывают! [12+]
10.00 Сегодня
10.20 Первая передача [16+]
11.00 Чудо техники [12+]
11.55 Дачный ответ [0+]
13.00 НашПотребНадзор [16+]
14.10 Однажды... [16+]
15.00 Своя игра [0+]
16.00 Сегодня
16.20 Следствие вели... [16+]
18.00 Новые русские сенсации [16+]
19.00 «Итоги недели» с Ирадой Зейналовой
20.10 Звезды сошлись [16+]
21.50 Ты не поверишь! [16+]
23.00 Основано на реальных событиях [16+]
01.40 Все звезды майским вечером [12+]
03.10 Их нравы [0+]
03.40 «Кодекс чести», т/с. [16+]

КУЛЬТУРА

08.30 «Фока - на все руки дока». «Заколдованный мальчик», м/ф.
09.40 «Поездка в Индию», м/ф. [16+]
12.20 Обыкновенный концерт с Эдуардом Эфировым
12.50 Фильм-концерт «Эти невероятные музыканты, или Новые сновидения Шурика»
13.55 «Коллекция Петра Шепотинника», д/с.
14.20 Письма из провинции
14.50 Диалоги о животных
15.35 «Другие Романовы», д/ф.
16.05 «Звезда жизни и смерти», д/ф.
16.50 Спектакль «Сирано де Бержерак»
20.05 «Искатели», д/с.
20.55 Романтика романса
21.55 «Дневной поезд», х/ф.
23.30 «Одна ночь в Лувре», д/ф.
00.35 Шедевры мирового музыкального театра
03.15 «Мой нежно любимый детектив», х/ф.
04.40 «Старая пластинка», м/ф.

ДОМАШНИЙ

06.30 «6 кадров» [16+]
07.00 «Умница, красавица», т/с. [16+]
11.20 «Принцесса-лягушка», х/ф. [16+]
15.05 «Великолепный век», т/с. [16+]
23.05 «Ганг, твои воды замутились», х/ф. [16+]
02.25 «Провинциалка», т/с. [16+]
05.20 «Звёзды говорят», д/с. [16+]
06.10 «6 кадров» [16+]

ТНТ

07.00 ТНТ. Gold [16+]
08.00 «Народный ремонт» [16+]
09.00 «СашаТаня», т/с. [16+]
11.00 Перезагрузка [16+]
12.00 «Жизнь впереди», х/ф. [16+]
13.50 «ТНТ против коронавируса» [16+]
15.20 «Почувствуй нашу любовь дистанционно» [16+]
19.00 «Солдатки» [16+]
20.30 «Холостяк» [16+]
22.00 Stand Up [16+]
23.00 Дом-2. Город любви [16+]
00.00 Дом-2. После заката [16+]
01.00 «Такое кино!» [16+]
01.25 ТНТ Music [16+]
01.50 Stand Up [16+]
04.30 «Открытый микрофон» [16+]
06.10 ТНТ. Best [16+]

СТС

06.00 «Ералаш» [0+]
06.20 «Приключения Вуди и его друзей», м/с. [0+]
06.35 «Приключения Кота в сапогах», м/с. [6+]
07.00 «Три кота», м/с. [0+]
07.30 «Царевны», м/с. [0+]
07.50 «Шоу «Уральских пельменей» [16+]
09.00 «Рогов дома» [16+]
10.00 «Забавные истории», м/с. [6+]
10.10 «Смолфут», м/ф. [6+]
12.00 «Детки-предки» [12+]
13.00 «Время», х/ф. [16+]
15.10 «Телепорт», х/ф. [16+]
16.55 «Рыцарь дня», х/ф. [12+]
19.05 «Перевозчик. Наследие», х/ф. [16+]
21.00 «Живая сталь», х/ф. [16+]
23.35 Премьера! «Стендап Андеграунд» [18+]
00.25 «Голодные игры», х/ф. [16+]
02.45 «Приключения мистера Пибоди и Шермана», м/ф. [0+]
04.00 Мультфильмы [0+]
05.50 «Ералаш» [0+]

5 КАНАЛ

05.00 «Прокурорская проверка», т/с. [16+]
08.00 Светская хроника [16+]
09.00 «Моя правда», д/с. [16+]
10.10 «Высокие ставки», т/с. [16+]
22.35 «Раскаленный периметр», х/ф. [16+]
02.00 «Великолепная пятёрка», т/с. [16+]
04.25 «Высокие ставки», т/с. [16+]

ТВЦ

05.55 «Орёл и решка», х/ф. [12+]
07.20 «Фактор жизни» [12+]
07.45 «Полезная покупка» [16+]
08.10 «10 самых...» [16+]
08.35 «Рассвет на Санторини», х/ф. [12+]
10.40 «Спасите, я не умею готовить!» [12+]
11.30 События
11.45 «Выстрел в спину», х/ф. [12+]
13.45 «Смех с доставкой на дом» [12+]
14.30 Московская неделя
15.05 Хроники московского быта [12+]
15.55 «Женщины Александра Пороховщикова», д/ф. [16+]
16.50 «Прощание» [16+]
17.40 «Её секрет», х/ф. [12+]
21.25 «Конь изабелловой масти», т/с. [12+]
00.20 События
00.35 «Конь изабелловой масти», т/с. [12+]
01.25 Петровка, 38 [16+]
01.35 «Северное сияние. Древо колдуна», х/ф. [12+]
03.05 «След тигра», х/ф. [16+]
04.40 «Безумие. Плата за талант», д/ф. [12+]
05.20 Московская неделя [12+]
05.50 «Ералаш» [6+]

РЕН ТВ

05.00 «Тайны Чапман» [16+]
07.00 «Отпетые мошенники», х/ф. [16+]
09.00 «Библиотекарь», х/ф. [16+]
10.45 «Библиотекарь-2. Возвращение к копям царя Соломона», х/ф. [16+]
12.40 «Библиотекарь-3. Проклятие Иудовой чаши», х/ф. [16+]
14.30 «Бросок кобры», х/ф. [16+]
16.45 «G.I. Joe. Бросок кобры-2», х/ф. [16+]
18.50 «Геракл», х/ф. [16+]
20.45 «Конг. Остров черепа», х/ф. [16+]
23.00 Добров в эфире [16+]
00.00 «Военная тайна» с Игорем Прокопенко [16+]
03.40 «Самые шокирующие гипотезы» [16+]
04.30 «Территория заблуждений» с Игорем Прокопенко [16+]

ТВ 3

06.00 Мультфильмы [0+]
08.30 Рисуем сказки [0+]
08.45 Мультфильмы [0+]
09.30 Новый день [12+]
10.00 Мультфильмы [0+]
11.45 «Аполлон 13», х/ф. [12+]
14.30 «Чужой-3», х/ф. [16+]
16.45 «Чужой. Воскрешение», х/ф. [16+]
19.00 «Прометей», х/ф. [16+]
21.30 «Звёздные врата: Начало», х/ф. [16+]
23.45 «30 дней ночи», х/ф. [16+]
02.00 «30 дней ночи. Темные времена», х/ф. [16+] -
03.15 «Охотники за привидениями. Битва за Москву» [16+]

ЗВЕЗДА

06.00 «Сделано в СССР», д/с. [6+]
06.15 «Нормандия-Неман», д/ф. [12+]
07.20 «Пять минут страха», х/ф. [12+]
09.00 «Новости недели» с Юрием Подкопаевым
09.25 «Служу России» [12+]
09.55 «Военная приемка» [6+]
10.45 «Скрытые угрозы» с Николаем Чиндяйкиным [12+]
11.30 «Секретные материалы», д/с. [12+]
12.20 «Код доступа»
13.15 «Специальный репортаж» [12+]
13.35 «Кремень. Освобождение», т/с. [16+]
18.00 Главное с Ольгой Беловой
19.25 «Легенды советского сыска. Годы войны», д/с. [16+]
22.45 «Сделано в СССР», д/с. [6+]
23.00 «Фетисов» [12+]
23.45 «Порох», х/ф. [12+]
01.30 «Государственный преступник», х/ф. [0+]
03.00 «Сицилианская защита», х/ф. [6+]
04.30 «Нормандия-Неман», д/ф. [12+]
05.25 «Вторая мировая война. Возвращая имена», д/ф. [12+]

КАРУСЕЛЬ

05.00 «Тима и Тома», м/с. [0+]
06.55 «Чик-зарядка» [0+]
07.00 «С добрым утром, малыши!» [0+]

СПУТНИКТИГ
чурагайлыг, эфирлиг
ТЕЛЕВИДЕНИЕ

НАО «Национал спутник компаниязы» (Триколор) херекселди үзүктеп толээр кылдыр садып турар

Триколор, НТВ Плюс, МТС, Континент, Монголия-18 ТВ, Телекарта

+7(39422) 5-25-69, 8-913-354-74-90, 8-923-217-23-83,
Ажылдаар чуруму: 09:00 -21:00ш.
дыштаныр хүн чок

3999 руб.
HD - триколор ТВ орнап алыр

РЕСПУБЛИКАНЫҢ КОЖУУННАРЫНЧЕ БАРЫП ТУРАР
ИЙИ ТАЛАЛЫГ СПУТНИКТИГ ИНТЕРНЕТ: 26 500 руб.
www.sat17.ru
Республиканың кайы-даа черинде: лимит чок чаа тарифтер

Лопсанчап кудумчузу, 40/1, «Звезда» гастроном (эрги АЗБУКА РЕМОНТА деп садыг) адаккы каъдында

ИП Анисимов Д.А

07.30 «Чик-зарядка» [0+]
07.35 «Волшебная кухня», м/с. [0+]
09.00 «Съедобное или несъедобное»[0+]
09.20 «Малышарики. Танцуем и поём!», м/с. [0+]
09.25 «Фиксики», м/с. [0+]
10.45 «Проще простого!» [0+]
11.00 «Джинглики», м/с. [0+]
12.30 «Букабу» [0+]
12.45 «Оранжевая корова», м/с. [0+]
14.00 «Путь к Великой Победе» [0+]
14.05 «Ералаш» [6+]
15.20 «Мой музей» [0+]
15.25 «Четверо в кубе», м/с. [0+]
16.35 «Лунтик и его друзья», м/с. [0+]
18.00 «Путь к Великой Победе» [0+]
18.05 «Лео и Тиг», м/с. [0+]
19.15 «Мой музей» [0+]
19.20 «Томас и его друзья. Большой мир! Большие приключения!», м/с. [0+]
20.00 «Кошечки-собачки», м/с. [0+]
20.30 «Спокойной ночи, малыши!» [0+]
20.45 «Снежная Королева. Хранители Чудес», м/с. [0+]
22.30 «Дикие Скричеры!», м/с. [6+]
23.15 «Смешарики. Пин-код», м/с. [6+]
01.05 «Безуха!», м/с. [6+]
02.25 «Полли Покет», м/с. [0+]
03.30 «Белка и Стрелка. Озорная семейка», м/с. [0+]

ОТР

05.05 «Большая страна» [12+]
06.00 «Вспомнить всё» [12+]
06.30 «Большая наука России» [12+]
07.00 «За строчкой архивной...» [12+]
07.30 «Служу Отчизне!» [12+]
08.00 «Книжные аллеи. Адреса и строки», д/ф. [6+]
08.30 «Гамбургский счёт» [12+]
09.00 «За дело!» [12+]
09.40 «Каникулы Петрова и Васечкина. Обыкновенные и невероятные», х/ф. [0+]
10.55 «Мультипликационный фильм» [0+]
11.05 «Домашние животные с Григорием Манёвым» [12+]
11.30 «Имею право!» [12+]
12.00 «Большая страна» [12+]
12.55 «Медосмотр» [12+]
13.05 «Святыни Кремля», д/с. [12+]
13.35 «Тонкая грань», т/с. [12+]
15.00 Новости
15.05 «Тонкая грань», т/с. [12+]
16.50 «Среда обитания» [12+]
17.00 Новости
17.05 «Имею право!» [12+]
17.30 «Книжные аллеи. Адреса и строки», д/ф. [6+]
18.00 «Гамбургский счёт» [12+]
18.30 «Активная среда» [12+]
19.00 «ОТРажение недели»
19.45 «Моя история» [12+]
20.25 «Дети как дети», х/ф. [0+]
21.40 «Поездки на старом автомобиле», х/ф. [12+]
23.05 «Фигура речи» [12+]
23.35 «Первая перчатка», х/ф. [0+]
01.00 «ОТРажение недели»
01.45 «От прав к возможностям» [12+]
02.05 «Две зимы и три лета», т/с. [16+]
03.40 «Медосмотр» [12+]
03.55 Домашние животные с Григорием Манёвым [12+]
04.20 «За дело!» [12+]

МАТЧ!

06.20 Баскетбол. Россия - Франция. Чемпионат Европы-2007. Мужчины. 1/4 финала [0+]
08.10 Футбол. ЦСКА - «Локомотив» (Москва). Чемпионат России. Сезон 2013-2014 [0+]
10.00 Баскетбол. «Панатинаикос» (Греция) - ЦСКА (Россия). Евролига. Мужчины [0+]
11.50 Все на Матч! [12+]
12.10 «Необыкновенный матч», м/ф. [0+]
12.30 «На гребне волны», х/ф. [16+]
14.50 Профессиональный бокс. К. Шилдс - И. Хабазин. Д. Эннис - Б. Эюбов. Бой за титул чемпионки мира по версиям WBC и WBO в первом среднем весе. Трансляция из США [16+]
16.50 Новости
16.55 Футбол. «Ницца» - «Монако». Чемпионат Франции [0+]
18.55 Новости
19.00 Все на Матч!
19.30 Футбол. «Спартак» (Москва) - «Терек» (Грозный). Чемпионат России. Сезон 2016- 2017 [0+]
21.20 «После футбола» с Георгием Черданцевым
22.20 Новости
22.25 Футбол. «Бетис» - «Реал» [Мадрид]. Чемпионат Испании [0+]
00.25 «Футбольная Испания» [12+]
00.55 Новости
01.00 КиберЛига Pro Series. Финал. Прямая трансляция
02.10 Все на Матч!
02.50 «Мираж на паркете», д/ф. [12+]
03.20 Баскетбол. Россия - Испания. Чемпионат Европы-2007. Мужчины. Финал [0+]
05.35 Футбол. «Спартак» (Москва) - «Терек» (Грозный). Чемпионат России. Сезон 2016- 2017 [0+]
07.20 «Малышка на миллион», х/ф. [16+]

Тыва дайын чылдарында

УЛУСТУҢ Х ДУГААР УЛУГ ХУРАЛЫ БОЛГАШ ДЕЛЕГЕЙНИҢ УЛУГ ДАЙЫНЫ

Александр Маныгеевич Чимба азы тыва ады-биле Сарыг-Донгак Чымба дайынның бир дугаар хүнүнден эгелээш Тыва Арат Республиканың Чазаан баштаан. Сактыышкыннарындан болгаш дайын үезинде бижип турган ажылчы кыдыраштарындан үзүндү.

1938 чылда Улустуң IX дугаар Улуг Хуралынга Чымбаны үлетпүр-бүдүрүлге, садыг болгаш оруктар сайыды кылдыр чон соңгуп каан турган. Дайын эгелээрге, ол Тыва Чазакты баштавышаан, 1944 чылга чедир даштыкы херектер болгаш шериг камгалал сайыдының албан-дужаалынга дакпырлап ажылдап турган.

"1941 чылдың алды айның 22-ниң хүнүнде Тыванын Сайыттар Чөвүлелиниң даргазынга соңгуттум. Ол дээрге Ада-чурттуң Улуг дайынының

эгелээн хүнү ол. Ынчаарда Калбак-Хөрек оглунуң кабинединге үш кижи олурган бис: Калбак-Хөрек оглу, В. Репин болгаш мен. Ол хүн дыштанып хүн турган, хамык кожууннарның төлээлери шупту четкилеп келген турган үве болгай. Ынчап олурувуста, радио-биле кончуг чугула дыннадыышкын каш минута болгаш эгелээр деп мындыг.

Гитлерлиг Германия Совет Эвилелинче оор езу-биле халдаан деп мындыг. Ол медеглелди В.М. Молотов кылды. Ам канчаар боор ону, ынчап бажын буза шаптырар дээни ол-дур дишкеш, ам политбюро кежигүннерин чыыр дээш чарладырывыска, Байыр биле Товарищтай чедип келдилер.

Мурнунда хуралды эрттиреринин планын өскерткеш, баштай Калбак-Хөрек оглу сөс ап үве чугаалаар кылдыр шиитпирлеп алдывыс. Аңаа Х дугаар Улуг Хуралды ол-ла кежээ ажыдар деп шиитпирлээн.

1941 чылдың алды айның 22-ниң эртенгинин он шакта ажыдар дээш, депутаттарга чарлап каапкан ужурунда, ол шакты өскертир арга чок турган.

Отчет илеткелди Байыр кылган. Илеткекчиниң илеткелин база кызырар деп шиитпирлээн бис, ынчангаш хуралды дүрген эрттирер дээн ужурунда үш-ле хүн хуралдааш, доозупкан бис.

Чаа Конституцияны база ол Улуг Хурал бадылаан үве болгай. Ооң мурнунда болза, эвээш дээрге-ле, беш хонуктан ара чок хуралдап турган үве болгай. Ам ындыг үве кайыын бар боор ийик, дайын үезинде. Үве чугаалаар дээш, туруп келген кижи бүрүзү-ле, «Чылча шавар!» дижир, арын-шырайын көөрге, кончуу сүргей болгулай берген тургулаар.

Үш хонганда хурал-даа доозулган, төлээлер-даа аалдарынче тарап чангылаан мындыг. Мен бир кезек када (каш хонук иштинде) кылыр үвениң черле аайын тыппайн, пат-ла болдум. Чоорту харын хөнүй бердим. "Думчукка тулганда бызаа сугжу" деп шаанда тываларның ындыг үлегер домаа бар үве болгай, ол-даа сагыжымга кирип келир. Бир-ле хүн телефон кыңгырт дидир, тудуп алырымга, ССРЭ-ниң садыг элчини В.В. Бобков болду. «Силерниң ТАР Чазааның даргазынга соңгутканыңар дугайында изиг байыр чедирип тур мен» — деп мындыг, «Улуу-биле четтирдим"— деп харыылап кагдым.

Мен ол хуралдан ТАР-ның Сайыттар Чөвүлелиниң даргазынга соңгуттум. Черле ооң мурнунда-ла политбюро кежигүнүнге соңгуткаш-ла, ийи-даа чыл чеде берген турганым ол үве.

ТАР Чазааның даргазынга соңгуткан кижи ам канчаар боор, ажылдаар апаар. Эң баштайгызында бергедеп турган мен, ынчаарда кончуг-даа аныяк турган шаам ол (33 харлыг турдум).

Ынчаарда «Хамык үвени гитлерлиг фашистерни чылча шаварынга! Шупту үвени фронтуга!» деп лозуңну салып эгелээн үве болгай. Ындамында митинг-даа хайнып эгелээн. Ол митингилерге чылча шавардан өске сөс чугаалаар кижи чок турган. Улустуң арын-шырайы-даа ажынган үве дег апаргылаан. Сактырга, кызыл-кымыскаяктың өөнге дээптерге-ле ындыг боор ышкаш, чон база шак ынчаар имиңейнип үнген.

Бүгү Тыванын улузу-даа хайнып эгелээн болгаш, бир дугаарында садып алыышкынның планын дүрген күүседир дугайында шиитпирледивис, ынчангаш хамык кожууннарже сургакчылар үндүрдүвүс. Кожууннар хамаанчок сумуларга чедир улус чорудуп тургаш, ол чылын садып алыышкынның планын сес айда-ла күүседипкен бис. Кызып-кылайып тургаш кылып турганывыс ол.

Дайын үезинде, ылаңгыя кыжын, хаак чадаг шериглерге чугула үүл-дүр. Болза-даа улустуң ажыныл-дарынып турары коргунчуг. «Ол Совет чуртунче оор езу-биле халдап кирген фашистерниң холдарын одура шапкылап каапкан болза!» дээр эки турачыларның билдириишкиннериниң утказыдаа ындыг. Хамык улус хаак кылыр дээш, хадыңнарны-даа кыргып эгелээн.

Салчак Тока-биле солагай талазында 33 харлыг чаа соңгуткан Чазак Даргазы Сарыг-Донгак Чымба (Александр Чимба). 1941 чыл.

ХААК

Хаак кылыр дээш, хамык хадыңнарны хээп туруп берген үве болгай, шанактыг кижи шанактап-даа үдүрүп эккеп-ле турар, шанак чок улус шарыларга-даа үдүрүп эккеп-ле турар, мындыг. Он тос муң эжеш хаак кылган бис, ону каяа кылып турганыңар ол ынчаш? – деп айтырыг үнүп келири албан ужурлуг. Ону баштай кургадыр ужурлуг, ооң соонда чазап кириптер үве болгай. Хаактың дүвү ховулдуг турар ышкаш ийик, ол ховулду тускай херексел-биле кылыр үве болгай, ынчангаш 19 муң хаакты кылыр деп үве Тыва

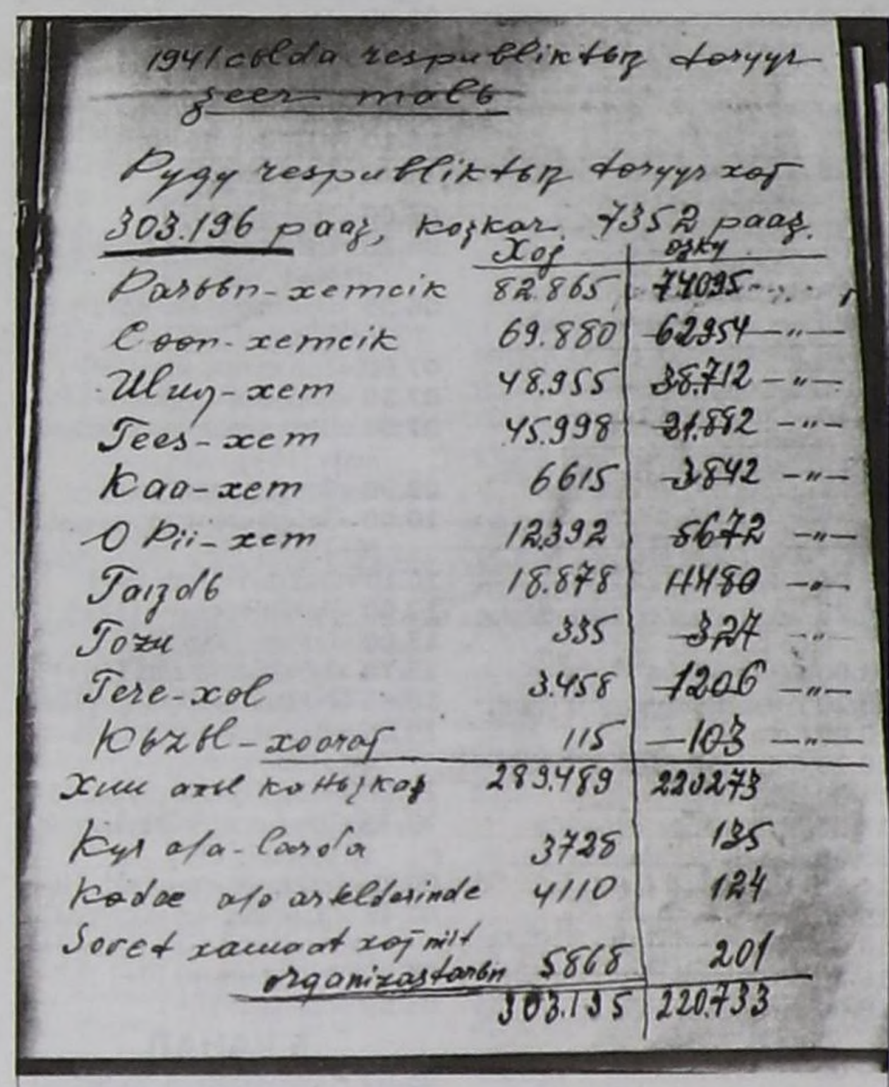

1941 сылда республиктың дотуур ажы-төөгү

Бүүн республиктың дотуур хой 303.196 даас, коскан 73.52 даас.

	Хой	Өскү
Ранньын-хемчик	82.865	74095
Соот-хемчик	69.880	62354 -"-
Шин-хем	48.955	38.712 -"-
Тес-хем	45.998	31.892 -"-
Каа-хем	6615	3842 -"-
О Рii-хем	12.392	5672 -"-
Тайдың	18.878	14480 -"-
Тоджа	335	327 -"-
Тере-хол	3.458	1206 -"-
Юзүл-хоогай	115	103 -"-
Хин ажыл коныскаш	289.489	220273
Кыл аа-баарда	3728	135
Кадыг аа-арыгларында	4110	124
Совет хамаат хой-нилт организастарын	5868	201
	303.195	220.733

Дайын мурнунда Тывада чурттакчы чоннуң саны 95 муң кижи турган (оларның 15 муңу совет хамаатылар).

750 муң ажыг баш малды фронтуга дуза кылдыр тыва араттар дамчыткан. Ындыг турбуже, Чымба-сайыттың ажылчын кыдыраажындан көөрге, чүгле төрүүр шээр мал бажы безин чартык миллион чедип турган. Шээр малдың ниити саны 1 млн. баш ажып турган. 1944 чылда СССРЭ-же кирер мурнунда Тывага 192 муң баш бода мал арткан турган, 84 муң баш чылгы, 508 муң шээр мал.

Амгы үеде чылгы малдың саны 86 муң ажыг, бода мал 177 муң баш, шээр малдың саны 1 млн. 200 ажыг муң.

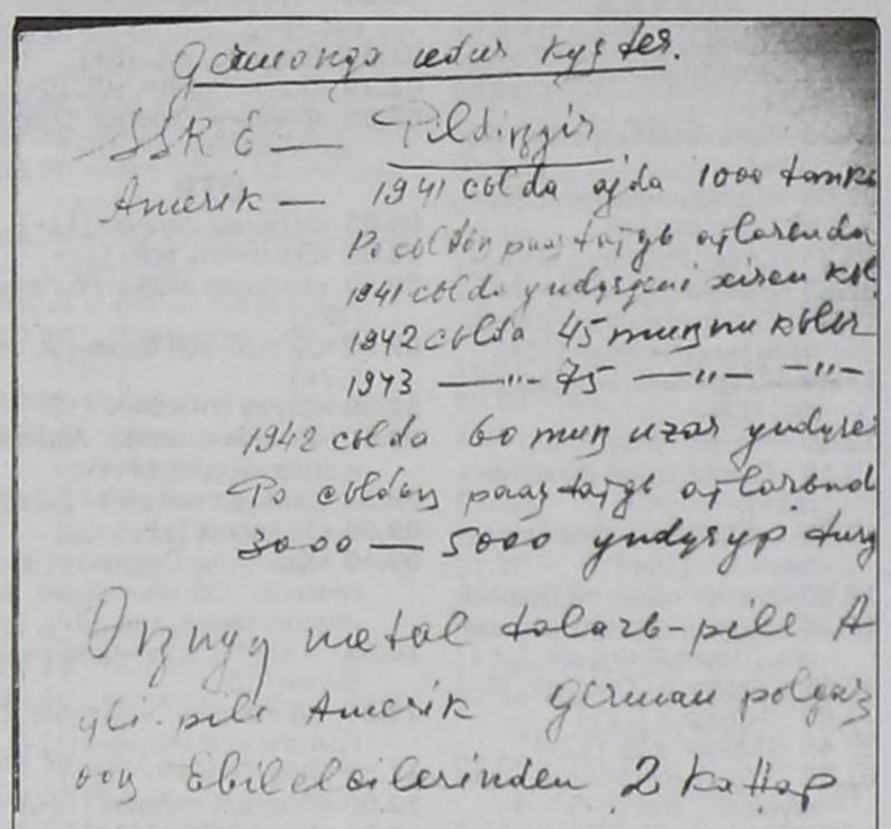

Дүнүнде ажылдаар кыдыг.
ССРЭ — Тайдың
Америк — 1941 сылда ажыл 1000 танк
Ол сылдың ужуругунда ажылаанда
1941 сылда ундыгыы хөлөн кыл
1942 сылда 45 мың кыл
1943 —"— 75 —"— —"—
1942 сылда 60 мың иргэ ундыгы
Ол сылдың даас-тайгы ажылаанда
3000 — 5000 ундыгыр дуу
Өзүнүн метал болгаш-биле А
ны-биле Америк дөмей болгаш
ооң бөлүктөринден 2 катар

СССР-гэ дуза кадары-биле, экспорт планын күүседир дээш, Кызылдың чем бүдүрер комбинадынга 150 тонна саваң хайындырып, 70 тонна колбасаны бүдүрүп, 70 муң литр пиво (самогонну) , фронтуга херек таакпыны тарааш, махорканы база тонна-тонназы-биле бүдүрүп эгелээн. 30 муң кидис идикти шериглерже чоруткан.

Чазак даргазы Чымба Сталинден өөрүп четтириишкинниң хууда бижиин алган.

ышкаш бичии чуртка база-ла ындыг амыр эвес турган".

Саяна МОНГУШ
хуу архивинден белеткээн.

"ДАЙЫНЧЫНЫҢ АЖЫТТЫНМААН ЧАЖЫТТАРЫН" НОМЧААШ...

Эки турачы Вера Чүлдүмовна Байлактың дугайында "Дайынчының ажыттынмаан чажыттары" деп барымдаалыг сактыышкыннарлыг номну бижээш, тыва чонга белек кылдыр сөңнээн.

Вера Чүлдүмовна Байлакты бүгү Тывада танывас, билбес кижи-даа чок, тоолчургу чугаа дег апарган алдарлыг чаңгыс чер-чурттуувус-ла болгай. Ол кады дайылдажып чораан эштеринден чаасканн арткаш, 89 харлыынга чедир ажылдап, чурттаан кайгамчыктыг эне, 10 ажы-төлдү азырап өстүрген Маадыр ие, ТР-ниң көдээ ажыл-агыйының алдарлыг ажылдакчызы, Республика орденинин эдилекчизи. 1980 чылдан бээр Чөөн-Хемчик кожуунуң Хайыракан суурда "Хараганныг" арат ажыл-агыйының удуртукчузу, 2009 чылдан бээр муңчу малчын чораан.

Адак-бышкаа чиик, эрес соруктуг, чугаакыр Вера Чүлдүмовна кымга-даа чугаалавааны шериг чажыдын хөрээнге шыгжап чораан чажыттарын ажыт-чажыт чокка чогаалчыга чугаалап берген.

Бирги чажыдынга Вера Байлак өлчаш дун оглун ада-иезинге каапкаш, 1943 чылдың август айның төнчүзүнде Ада-чурттуң Улуг дайынынче, фронтуже өске-даа эш-өөрү эки турачылар-биле чорупканын бижээн. Орукка чоруп олурда, аныяк иениң эмиглери саамчып, даш дег кадыг, борбак-борбак апарган. Ооң аарышкызынга хөөкүй ие човуурлап, тейлеп, дыка-ла хилинчектенген. Шак бо одуругларны номчуп оргаш, чаш төлүн каапкаш, дайын-чааже бар чыдар кандыг кончуг коргуш чок чүректиг кижи боор деп бодап, аныяк иени дыка-ла кээргедим.

Ийиги чажыды. 1944 чылдың май айда тыва эки турачылардан эр дайынчылар хөйү-биле хораан боорга, даштыкы күрүнеиң эвээш санныг дайынчыларын чуртунче чандырар деп дужаал Совет Чазактан, командылал черинден келген. Тыва эки турачыларны Белоруссия чоогунга камгалалдан Ковровка дыштандырар деп айтыышкын езугаар поездиге олуртупкан. Орук ара поезд бир станцияга доктаай бээрге, Вера Байлак эжи Амаа-биле агаарлап тургаш, чарлалды-даа дыңнаваан болганнар. Поезд шимчеп үнүпкен, халчып-ла каанар. Амаа чииги сүргей вагонче халбактанып үне берген, а Байлак арай семис, тырың болгаш, чадап каан. Ол поездиниң соондан ыглап-ыглап халып-ла орган... Байлак азып-тенип, түреп, орус дыл билбезинден имнеп-сомнап чорааш, бир поездиге дуюкаа олурупкаш, дыка үр чоруп келгеш, өөредилге эрттирип турган черин танып кааш, поездиден амытынын артынга каггаш, шурай берген... Ынчап чорааш, мүн-не лагерь чоогунга келгеш, чоон дыттан куспактанып-каш, ыглап эгелээн. Эш-өөрүн тып алгаш, Байлактың өөрээнин чүү дээр! Бо ийиги чажыттың дугайында номчуурга безин коргунчуг, сөөк чештинер чүве-ле чорду. Вера Байлак,шынап-ла, көрбээн чүвези чок, көдүрбээн хөнээ чок, хоочун-дур, езулуг-ла Маадыр дижиривис-ле шын.

Вера Байлак фронтудан келгеш, душтуу Барыын-Хемчик чурттуг аныяк башкы Хапылак Шожалович Сарыглар-биле өг-бүле тудуп чурттай бергеннер. Хапылак Москвага эртем-билиг чедип алган, орустап, тывалап чугаалаар, спортка хандыкшылдыг, хол бөмбүүнге тергиин ойнакчы, бодунуң үезиниң база бир чырык угаанныг кижизи турган. Хоочурап аарааш, Вера Байлактың өөнүң ээзи 57 харлыында мөчээн. Хөй ажытөлдү ажыл-ишке өөредир, эртем-билиг чедирер, өглеп-баштаар үүле Вера Чүлдүмовнага онаашкан.

Маадыр ие Вера Байлактың ажытөлү ада-иезиниң ат-алдарын утпайн, бедик тудуп, чон аразында эки ажылдап, чурттап чоруурлар. Маадыр иениң ажы-төлү, уйнуктары арбан долу, муңчу малчын энезиниң ажыл-ижин уламчылап, одар сыңмас малын малдап, өдээн, кыштаан-даа ээнзиретпээннер. Буянныг, аас-кежиктиг иениң уйнуктары доозазы дээди эртемниг эмчилер болган.

Чаңгыс чер-чурттуглары дайынныңдаа, тайбың иштиң-даа Маадыры Вера Байлактың ачы-хавыяазын утпаан. 2015 чылдың май 7-де Чадааананың дугаары 4 ортумак школага эки турачы, гвардейжи кыс Вера Байлактың адын байырлыг байдалга тывыскаш, тураскаалдыг самбыраны кылган. "Кым-даа, чүү-даа уттундурбаан" дээри-ле шын. Бис чаңгыс чер-чурттуувус Вера Байлактың болгаш ооң эки турачы эш-өөрүнүң эрес-маадырлыг чоруунга чоргаарланып, мөгейип чоруур бис.

Ольга САЛЧАК.
Чадаана хоорай.

ТИИЛЕЛГЕГЕ ЧЕДИР КАШ БАЗЫМ

Дайын чылдарында (1941-1945чч.) кожавыс Минусинскиден база дыка хөй кижи амы-тынындан чарылганнар.

Ам Ада-чурттуң дайынының киржикчилери 28 кижи арткан. А тиилелге хүнүнге уткуштур авточарыш эртип турар, Тывада база-ла мындыг чарышты эрттирип келген. Ында фронтучуларның бирээзи Михаил Тимофеевич Булгаковтуң хөрээн орден каастап чоруур. Кажан ол фронтуже аъттанып турда, ачазы чок болган деп дыңнадыг келген. Михаилди 1943 чылдың март айда фронтуже алган. 18 харлыында «Маадырлыг чорук дээш» медаль-биле шаңнаткан. Үш чыл эрткенде база Кызыл Сылдыс орденнерин тывыскан.

«Караамга-ла эштерим чок болуп турду, а мен дириг, чүү мени камгалааныл, билбес мен, шынап-ла, аас-кежик бе? Азы ангел-камгалакчы бе? Авамның ынакшылының күчү-шыдалы бе?» — дээр. Михаил Тимофеевич оон ыңай мынча дээр кижи: «Фронтуже авам мени бурганга тейлеп тургаш үдээн, ынчангаш ол мени камгалаан деп бодаар мен...».

Минусинскиден база бир хоочун Виктор Николаевич Петрушкин. Ону база ынак авазы камгалап алган деп бодал бар. Ол бодун «Сибирь оглу мен» дээр кижи, а херек кырында Петербургка төрүттүнген. Ынчан хоорайны немецтер бүзээлеп алган, ол беш харлыг турган. «Кажан авам херээжен эштери-биле хоорайга мөчээн кижилерни дажып арыглап турда, бажыңга чаасканн турган мен. Хөй-ле кижи аш-чуттан барган. Эки турачылар чугула херек болган, оларның аразында авам бар. Аъш-чемни чүгле өйлеп берип эгелээни-биле, хоорайга бот-боттарын оорлажыр чорук эгелээн"— деп, Петрушкин сактып чугаалаар турган. Фронтучуларны дайынның ортан үезинде кыйгырып турган. Оларга Петр Михаилович Горшков, Тамара Врублевская хамааржыр. 2011 чылда Тамара Владимировнага бажың тудуп берген. Ону төрелдери карактап турар. А хоочун Петр Горшков мынча деп чугаалаар: «Улустуң канчаар кырлып турганын көрген мен, коргунчуг-ла үе турган» — дээр кижи. Ада-чуртту камгалаар дээш, орус, тыва чон амы-тынындан чарлып турган.

Валерий КАРА-ООЛ,
күш-ажылдың хоочуну,
ТР-ниң Чогаалчылар эвилелиниң кежигүнү.

ФИЛАРМОНИЯ БАЖЫҢЫНДАН АДА-ЧУРТ ДАЙЫНЫНЧЕ ҮДЕП ТУРГАН

Улуг Тиилелге байырлалын, бодавыже, бот-аңгыланыышкын байдалынга эрттирер хевирлиг бис. Политхайгааракчыларның демдеглеп турары-биле, коронавирустуң когун үзери – бүдүн делегей кырынга диргелип келген фашизмниң хамчыын совет шеригниң өске чоннарының дузазы-биле басканы ышкаш, кижи төрелгетенниң база бир төөгүлүг тиилелгези болур.

Ада-чурттуң дайынының фронтуларынче совет хамаатыларны болгаш тыва эки турачыларны Валерий Халилов аттыг Тыванын күрүне филармониязының төөгүлүг бажыңындан үдеп турган. Ынчан маңаа ССРЭ хамаатыларының шериг комиссариады турган.

1934 чылда туттунган бажыңның көрбээни чок. Тыва театрның эге базымнары моон эгелээн. Улусчу болгаш академиктиг хөгжүм моон эгелеп, мында ам-даа мандыыр аргаларын дилеп турарының херечизи. Бо бажыңда фронтуже чоруп турган совет хамаатыларның болгаш тыва эки турачыларның сеткилсагыжының чаңгызы артып калган. Олар дайынга маадырлыг тулчуп, биче ада-чуртунуң адын дайын шөлүнге сыкпаан. 1945 чылдың май 9-та чон өндүр Тиилелгени база бо бажыңның мурнунга байырлап, курайлап турган.

Бөгүн бо хөгжүм ордузунда шимээн чок – карантин. Хөгжүмчүлер бот-аңгыланыышкында-даа болза, карантин чогаадыкчы ажылга «дузалап», мооң мурнунда хол четпейн турган мергежилгелерни катаптап, чаа чүүлдерни өөренип алыр арганы берген деп, хөгжүмчүлер чугаалап турлар. Филармонияның ажыл-чорудулгазын харыылаар албаннары кезээде белен байдалда ажылдап турар.

Делегейни шыва алган пандемия бо чылда болур турган хөй-хөй спортчу маргылдааларны болгаш культурлуг чыыштарны эрттирбезинче албадапкан. Японияга чайгы Олимпиаданы безин келир чылче чылдырган. Тыванын күрүне филармониязының бо чылгы эрттирер деп турганы хемчеглери база соңгаарлаттынган. Бо үеде коронавирус хамчыын ниити күжениишкиннер-биле чок кылыры бирги эзлчегде негеттинип келген. Кижи төрелгетени, күрүнелер удуртулгалары улаштыр чурттаарынга ажыктыг аргаларны пандемия үезинде өөренип, көрүп алганынга ынаныры арткан. Чамдык чурттарның чону хамчык үезинде эвилелдежип, бот-башкарлып, бот-харыысалгага, дуза кадарынга өөренип алган. Берге үеде кижи болуп артары кол деп билигни моон-даа соңгаар чуртталгавыска арттырып алыры күзенчиг. А экономиктиг буураашкындан тургузуушкуннуг ажылче шилчиирин улуг чурттуң чонун өөреткен ажыы чок. Улуг Тиилелге соонда хоозураан чурт улуг хоозураашкынны кыска үе иштинде база тиилээнин утпаалыңар.

Альберт ХОМУШКУ.

Чогаал арны

Олег СУВАКПИТ

КЫРГАН-АЧАЗЫНЫҢ ОРДЕННЕРИ

Майның тостуң байыры-даа
Маңнаан аът дег чедип келген.
Баян-оол-даа кырган-ача
Бажыңынга халып келген.
Эрги шериг хөйлеңинде
Эңмежок хөй шаңнал көргеш,
Кыңгырадыр суйбап, тудуп,
Кырганындан айтырып-тыр:
– «Алдар» деп ол орденнериң
А сен чүү дээш алганың ол?
Чылдың бөгүн дизе кадаар
Чылдагааның чүдел, ачай?
– О, ол дээрге ырак төөгү,
Ону сээң-даа билбезиң чөп.
Бир муң тос чүс дөртен бир чыл –
Бистиң төөгээ уттундурбас.
Ынчан бистиң кожавыс боор
Ыдык улуг орус чуртче
Фашист дайзын чарлал кылбайн,
Барыын чүктен халдап келген.
Хосталганың чырык оруун
Холу-биле тутчуп берген,
Аас-кежик, чыргалаңны
Амы-биле чаалап берген
Орус чонга дузалашпайн,
Орар эрге биске турбаан.
Ынчангаштың ада-чурттуң дайынынга
Ынчан барып аныяамда киришкен мен.
Эки тура тываларның
Эрезин-даа көргүскен бис.
Тулчуушкунга балыгладып,
Туттуруп-даа чордум, оглум.
Чыда-биле үстүрерге,
Чырыым безин чырташ дивээн.
Кара-бажың хаалгазынга
Караамдан чаш төктүп көрбээн.
Каккаштың-даа, тепкештиң-даа
Ханым төдү ижип төтпээн.
Аштаткаш-даа, суксаткаш-даа
Аксымдан сөс дыңнап чадаан.
Албадалдыг кадыг ажыл
Амым үзүп чадажып каан.
Базым бүрү мени өлүм
Бажым уткуй дозуп чораан.
Туттурганнар бөлүглежип,
Тура-сорук каттыштыргаш,
Дүвүрээзин үезинде
Дүне дезип үнүпкен бис.
Чамдык өөрүм өлүртүп каан,
Чамдыктарын катап туткан,
Алды кижи алдырбайн,
Арга киргеш, хосталган бис.
– Катап тудуп алган болза,
Канчаар ирги, кырган-ачай? –
Өлүм биле шаажылал –
Өске арга дайзында чок. –
Оон ам чогум канчанган сен,
Ол-ла хевээр чанган сен бе? –
Кайын ындыг боорлан, оглум.
Хамык аймак өөрүм-биле
Дайзыннардан өжээн негеп,
Дагын катап тулчуп киргеш,
Берлин чедир улуг болгаш
Берге орук эртим, оглум.
Шаңналдарны алган чылдар
Шак-ла ынчаар эрткен, оглум.
Тиилелге дээш Майның тоста
Дизе кадаар ужурум ол.
– Магалыг-дыр, чоргаарал-дыр,
Маңаа канчап мактанмас боор!
– Харын шын-на, ынчалза-даа
Хамык ужур ында эвес –
Ажы-төлүм силерни дээш,
Ада-чуртум камгалаан мен.
– «Алдарларны» кадап чоруур
Аксың кежии ол-дур, ачай!
– Аксым кежии – орден эвес,
Ажы-төлүм силер силер,
Орден дээрге шылгарал-дыр,
Оңуп читпес Тиилелге-дир!

Степан САРЫГ-ООЛ

БЕЛЕК

(тоожудан үзүндү)

Илдирмаа биле Хаяжык магазинге кире бээрге, хевиниң даштындан көк халат каттанган, омак карактыг аныяк кара оол садыгжы тура:

— Че, эш-өөр чүнү аптар ирги? — дээш, чыып алган бараанынче эргилдир көргүлээн.

— Мен Кызыл Шеригниң бир маадырынга эң эки белек садып чорудар дээн кижи мен аңар — деп, Хаяжык оожум үн-биле чугаалаан.

— Аа! Оон эки чүве каяа турар! Дораанна хүлээп ап көрейн аңар — деп, садыгжы улам эзлдек апарган. Хаяжык карманнарындан бөлүк-бөлүк акшаларны уштуп санап-ла турган. Садыгжы-даа салааларының бажы дызырткайндыр санап, самбыңга барып шак-шок кылгаш:

— Бир муң беш чүс чеде берди-ле. Че, чүнү аптар силер? — деп чорда, Илдирмаа дооразындан үзе кирип:

— Мен Кызыл Шеригниң бир командиринге база эң эки белек садып чорудар дээн кижи мен аңар! — деп-тир.

— Ала караам даалыктаар! Мындыг магалыг улус каяа турар! Адыр, адыр, өршээптиңер! — деп, маң-биле барып сайгылгаанын чырыда каапкаш, Илдирмааның арнынче каттырымзап көрбүшаан: — Дораан-на хүлээп ап көрейн аңар! — дээн.

Илдирмаа барбажыктарындан улуг өртектиг өлүктерин уштуп салып турда, садыглажыр каңза кырында овааланы берген. Садыгжы мөзү-шынарын ылгавышаан, караңайндыр санап, самбыңнап турза-турза, дооскаш:

— Муң акша ажар-дыр-ла аңар! — дээш, кулааанда кызыдып алган карандажын ужулгаш, саазынга бир-ле чүве бижий берген.

Ол аразында Адыгжы бодунуң бичии таалыңын тутпушаан, кире маңнап келгеш, авазы хамык өлүүн уштуп алганын көргеш:

— Ачамга кандыг белек садып бердиң, авай? — дээн.

— Ачаң Кызыл Шеригниң бир командиринге чараш-аң кежи тон садып бер дээн, бодумнуң өлүрген хамык чараш-аңымны тон кылгаш, сээң өлүрген дилгиң кежин моюндурук кылып бээр деп тур мен, оглум — деп, Илдирмаа улусче караан бүдүү базып тура чугаалаан.

— Кызыл Шеригниң командириниң тону чараш-аң кежи эвес, мында-мында кылаңкылаң чүвелерлиг болур чүве чорбадыва! — дээш, бодунуң алгы тонунуң моюндуруунче айыткаш: — Мен дилгим кежи-биле Кызыл Шеригниң улуг командиринге... демги ол кижи тудуп чиир бачыттарның бажын орта согар... кончуг эзир дег ужар-хеме сатчып бээр мен — деп, Адыгжы эрни сүүрере берген, улусту долгандыр коргуткан чүве дег, холу-биле имнеп туруп чугаалаан.

— Көрдүңер бе! Мээң оглум ындыг кончуг эр боор! — деп, Хаяжык оглунуң чештине берген өөгүн өөктевишаан айтырган: — Мен аваң-биле сеңээ бээр дээн белээмни Кызыл Шеригниң база бир маадырынга бээр деп тур мен, оглум. Чүнү садып бээр бис?

— Маадыр кызыл шериг кижээ бе?

— Ийе, оглум.

— Аа.. Кончуг чуглуп чоруур хая дег... дыт-датты чыттыр таварый бээр танкыдан садып берээли, ачай!

— Черле тулар чүвези бар эвес — деп, Илдирмаа чугааны сонуургап турган садыгжыга чугаалаан.

— Бо-даа белен эвес эр болбайн аан. Чүве чугаалап турда, карак-кулаан көрбединер бе! — деп, садыгжы хамык бараанын уштуп алган хөөреп турарының аразында:

— Бо хамык белекти каяа каарыл, дарга? — дишкен ажылдакчылар магазинниң артыы чартыында эжиктен хөй бараан киирип келген.

— Чолдак тоннарны дөө үзүкче чыыптыңар, а кидис идиктерни бээр боже эккелиңер — дээш, хөй бараан чыып каан турган каът-каът манзаларның бир талазында хостуг черже кылаштап барып айыткан. Ажылчыннар хөй чолдак тон, кидис идиктерни мөөң-мөөңү-биле чүктеп эккеп, чыып-ла турган.

Садыгжы база оозун аайлажып турда, Илдирмаа суглар ону көрүп турганнар.

— Бо хамык белекти канчаарыл? — деп, тускай хааржактап каан чүвелерни база чүктеп киирип келгеннер.

— Ону аңаа эжикке чыып кааңар, эртен дораан сөөртүп чорудар чүве — деп, садыгжы айтып турган. Илдирмаа, Хаяжык олар бүгү чоннуң чыып турар ол белээн топтап көрүп, «бис база Адыгжывыстан эгелээш, шупту аңаа киржип турар бис» деп иштинде өөрүшкүлүг бодап турганнар.

— Ээй, мен силерни манады бердим — деп, садыгжы арай сагыш човап чугаалаан.

— Белек-даа хөй-ле кирип турар-дыр аа? — деп, Хаяжык хамык-ла бараанны ам-даа көрбүшаан чугаалаан.

— Черле үзүк чок! Белекчилер-даа үзүлбес хайныып-ла турары бо-дур ийин!..

— Чүнү-даа чорудуп-ла турар ыйнаан ала аңар? — деп, Илдирмаа сонуургап айтырган.

— Оо, чүү чок дээр силер.

— Ча, бо-ла белектерни бо оолдуң чугаалааныгылаштыр шак ынчалдыр киириптердир аңар — деп, Илдирмаа садыгжыга чугаалаан.

— Ол-ла харын — деп, Хаяжык садыгжыже чүгле бажын согаш кылган.

— Тодаргай-дыр — дээш, садыгжы хамык саннарын түңнеп, чүве бижий берген.

— Кырган-авамның буланының эъдин база ол хевээр чорудар-дыр, авай! — деп, Адыгжы демги хааржактарның кырында бижип каан чүвелерни номчуп, ыыды чиде берген туруп-туруп, хенертен ыыткыр чугаалаан.

— Оо, оглумнуң кырган-авазының белээ база бардыр мооңар! — деп, Илдирмаа өөрүп чугаалаан.

Белекчилер магазинден үнүптерде, Адыгжы бичии ойнаар боо чүктепкен, ийи талазында авазы биле ачазының холдарындан четтинип алган чораан.

— Ээй! Мен ужар-хеме дег ужа бердим! — деп, эжиктиң бозагазын артаарда, далбайты кедүрлүп алган үне берген.

Илдирмаа сугларның кажаада баглап каан ивилери шупту ээлеринче көргүлеп келирге, карактары ынаар кожуун чанында арга кыдыында чаа хып олурган от херелинден шолбан ышкаш кылаңайнып тургулаан. Ивилерин чежип, үжелээн аттангаш, ол чаа хып турган одаг чанында чииңейндир шимээргеп турган хөй чонче чорупканнар. Ынча хөй белекчилерниң арга иштинден чыып келгеш, тей дег кылдыр оваалап каан кургаг шиви, дыт будуу болгаш агжагар куу сыраларының адааңдан карахүреңчалбыыштар оон-моон аттыгып үнүп, хире-хире сүрт кынны бергилээрге, медээжок улуг шиш-шиш чидиг чыдалар ушта халып үнгүлээн, ооң кырында мөөң-мөөң кара ыштар ынаар дээрниң караңгызынче шуурганныг булуттар ышкаш бүлгүрлүп үнүп турган. Кургаг будуктарның чалбыраажы дүк-түмен кызыл сылдыс үндүрген ышкаш садырткайнып-ла туруп-тур. Одаг чанында эмге-санчок хөй белекчилерниң чамдыызы отче көрүп туруп алгылаан; чамдыызы одаг чанын карарты эшкеш, узун чудуктар салгаш, ында сандайландыр олургулап алган, каттырышкан, хөөрешкен; чамдык оолдар оттуң чалбыыжындан арыннарын дуглавышаан, узун кезектер ужундан туткаш, одагны улам хөгжүдүр доюлдуруп турганнар. Ынчалза-ынчалза ол одагның демги оон-моон аттыгып турган хүрең-кызыл чалбыыштары каттышкаш, аккызыл улуг чалбыыш болуп, чүге-даа күш четтирер аажок, чоокта турган дыттарның хөрээ-биле деңнежип, ооң эзининге ол дыттарның будуктары саглаңайнып, черле долгандыр турган бүгү белекчилерни, бүгү суурну болгаш янзы-бүрү чаш ыяш үнген эзим, аргаларны кайыын бээр өңүр чараш, хөглүг, омак кылдыр чырыткылап турган. ол-ла хөй улустуң аразында бир алгы тоннуг, бышкак идиктиг, ак салдыг ашак улуг баштыг узун сөөскен даңзазын буруңайндыр соруп, оттуң чырыынга караа чылчырыктай бээрге, имиреры көрүп алган, хире-хире каттыра каггылап, хире-хире холу-биле ыңай-бээр айтып, хамык аныяктарга бирле онза солун чүве чугаалап турган. Ол чугааны дыңнаан оолдар, кыстар чамдыкта ашакче ээгип, ыыт чок дыңнап, чамдыкта чир-шоң дүжүп каттыржып турганнар. Ол ашак болза, советтиң бүгү чонунуң тиилелгезин йөрээп орган.

Сергей ПЮРБЮ

СОЛДАТТЫҢ ЧАНЫП КЕЛГЕНИНГЕ

Үр-даа болду.
Дөрт чыл ашты.
Утпайн-дыр мен.
Үделгениң
тураскаалдыг
хүнү, шагы.
Турган чоннуң шырай-арны –
сагыжымда,
Туткан холуң изиг-чылыы –
адыжымда.
- Адыгырда
адаанывыс алыспа – деп
Алгап-йөрээп,
согуушкунче
аъткарган бис.
Ажыл кылып,
айбаа чораан
кижи ышкаш,
Аңаа кыштап
кирип келгеш,
холум туттуң.
Өштүг-хыктыг дайзын-биле
соккулажып,
Хөйну көрүп,
човаанынны
шырайыңдан,
Өлүр тынны сагынмаанын
орденнерден
Көрген дораан
эндеведим,
айтырбадым.

ТУРГАН БОТТУҢ АЛЫЗЫНДАН СЕТКИЛИ АК БОЛЗА,

Аяк шайны аартап ора...

ТЫВА ЭКИ ТУРАЧЫ МААДЫРЛАРЫВЫСКА МӨГЕЙИГ

Кым-даа, чүү-даа уттундурбас ужурлуг...

... Оон Деражно суур көстүп турар. "Беш километржигеш" дээр карта ёзугаар шаап халдаашкынны тодараткан. Капитан Кечил-оол Монгуш Сат-биле куспакташкаш, элээн үр турганнар, оларның эң сөөлгү куспакташканы ол деп кым бодаан боор... "ЧЕ, ЭЗИРЛЕР, САЯН АРТЫНДА ТАҢДЫ ТЫВАНЫҢ ЭЗИРЛЕРИ ДЕП ЧҮВЕНИ КӨРГҮЗҮПТҮҢЕР!"

Фронтучу чагаалар...

Бай-Тайгинские араты сдают шерсть в подарок Красной Армии. 1942 год.

Письмо в Правительство Тувинской Народной Республики

Высоко оценил тувинский эскадрон и его боевого командира в письме правительству ТНР командир дивизии гвардии генерал-майор Д. Н. Павлов:

«В славных боевых делах нашей гвардейской Ровенской кавалерийской дивизии отличились сыны Вашей Родины, сражающиеся с немецко-фашистскими захватчиками в наших рядах в качестве добровольцев...

В самые трудные периоды боя, когда явное преимущество в живой силе и технике было на стороне противника, тувинцы ни на шаг не отходили без приказа командира, стояли насмерть... Сражаясь с заклятым врагом в рядах гвардии, сыны Вашей Родины еще выше подняли славу нашего казачьего соединения, славу конноармейцев.

Мы благодарим в Вашем лице весь тувинский народ за то, что он воспитал таких мужественных, стойких и храбрых сынов Вашей Родины».

Тыва Улустун Республиканың чазаанга чагаа

Гвардиянның дивизия командири генерал-майор Д. Н. Павлов Тыва Улустун Республиканың чазаанга чагаазында тыва эскадроннун болгаш оон командирининг дугайында бедик үнелелди берген:

"Бистин Ровно гвардиязының кавалерийжи дивизиязының дайынчы алдарлыг херээнге Силерниң Чуртунарның оолдарыстары немец-фашист эжелекчилерге удур дайынга эки турачы боол келгеш, боттарын эрес-дидим, коргуш чок дайынчылар кылдыр көргүзүп турлар...

Дайынның эң-не берге үеинде, кажан дириг күш болгаш техника талазы-биле удурланыкчы күштүг-даа болуп турда, тывалар командирниң дужаалы чокка чангыс-даа базым аткаарлавайн, өлүмге удур тулушканнар... Гвардиянның олуруунга хыктыг дайын-биле тулчуп тура, Силерниң Чуртунарның оолдары бистиң казак каттыжыышкынын, аттыг шеригжилерниң алдарын оон-даа бедик көдургеннер. Силерниң адынар мурнундан силерниң Чуртунарның шак мындыг маадырлыг, туруштут болгаш коргуш чок оолдарын кижизидип каан бүгү тыва чонга оорүп четтирилгинин илереттивис".

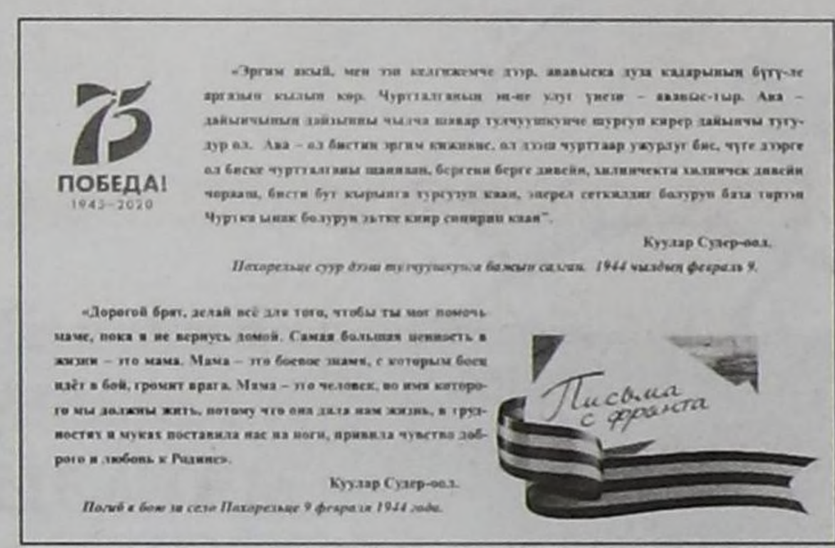

«Эргим якый, мен эн келгижемче дуур, аваныска дуза кадарынын бүтү-ле аргазын кылын көр. Чурталганын ин-не улуг үнеги – аваныс-тыр. Ава – дайынчының дайынны чылча шавар тулчуушкунче шуруун кирер дайынчы тугудур ол. Ава – ол бистин эргим киживис, ол дээш чурттаар ужурлуг бис, чүге дээрге ол биске чурталганы шаанаан, бергени берге дивейн, халичекти халичек дивейн чораан, бистин бут кырынга турсуун каан, энерел сеткилдиг болгуун база тергин Чуртка ынак болгуун эктеп кирер сиирин каан".

Куулар Сүлер-оол.

Похорезьке суур дүзүн тулчуушкунга бажын салган. 1944 чылдың февраль 9.

«Дорогой брат, делай всё для того, чтобы ты мог помочь маме, пока я не вернусь домой. Самая большая ценность в жизни – это мама. Мама – это боевое знамя, с которым боец идёт в бой, громит врага. Мама – это человек, во имя которого мы должны жить, потому что она дала нам жизнь, в трудностях и муках поставила нас на ноги, привила чувство доброго и любовь к Родине».

Куулар Сүлер-оол.

Полей к бою за сезо Похорезьке 9 февраля 1944 года.

Национал школа хөгжүдер институттуң социал четкиде арындан.

ЧОРГААРЛАНЫР БИС

Дайынга тыва эки турачылар: 206 кавалерист, 11 танкист, 3 ужудукчу киришкенин шупту билир бис. Олардан аңгыда, дайынның баштайгы тыва киржикчилери чоокку чылдарга чедир эки-ле билдинмес турган. Олар кымнарыл?

Ада-чурттуң Улуг дайынынга киришкен баштайгы тыва улус — профессионал дайынчы офицерлер полковник Монгуш Чөвекович Сувак биле подполковник Семен Хунаевич Севээн болур. Олар 1941 чылдың июньда Литваның Каунас хоорайга Фрунзе аттыг шериг академиязынга өөренип тургаш, дайынның баштайгы шактарындан тура киришкеннер.

Олар 1942 чылда шериг академиязын дооскаш, чанып келген соонда, полковник Сувак Монгушту генерал Гесен Шооманың соонда Тыва Арат Республиканың камгалал сайыдынга томуйлаан. Дайын соонда Тыванның баштайгы шериг комиссары болуп ажылдап чораан. Сувак Монгуш тыва эки турачыларны дайынга киржиринге белеткээн, фронтуга дузаны белеткээрин удуртуп-башкарып чораан, (700 ажыг муң мал,

50 муң шилиндек аъттар,

52 муң эжеш хаактар,

10 муң чылыг тоннар,

19 муң эжеш хол-хаптар,

16 муң эжеш кидис идиктер, оон аңгыда эт, дүк, саржаг, балык-байлаң, бинтилер, эм-таң...), ол үедеги Тыванның экономиктиг болгаш политиктиг ажыл-амыдыралынга улуг дузаны көргүскен. ССРЭ-ниң болгаш ТАР-ның хөй орден-медальдары-биле шаңнаткан.

Тыванның төөгүзүнде балалбас исти арттырган. Ол ДОСААФ даргалап, кожуун чагыргазынга ажылдап, совхозка бригадирлеп, сөөлүнде төрээн сууру Ак-Туругга малчыннап чораан. Ак-Туруг суурга орнукшуткан. Ада-чурттуң Улуг дайынынга Ак-Туруг сумузундан киришкен тыва эки турачылар:

1. Монгуш Сувак Чөвекович, ТАР-ның камгалал сайыды чораан.
2. Монгуш Базыр Айыжыевич.
3. Монгуш Надажап Сангаажапович.
4. Монгуш Сарыгбай Намдакович.

Оларның алдар-ады бистиң аравыста кезээде артып калган, чоргаарланып чоруур бис.

Юрий ДАРБАА.

ТИИЛЕЛГЕНИҢ АРЫННАРЫНДАН

Ада-чурттуң Улуг дайынының эге хүннеринде-не тывалар база боттарының өжээн-кылыын ыршоорга илередип кирипкеннер:

Барыын чүктүң фашист Герман
Бардамнааштың халдаан диди.
Маадыр чурту ССРЭ-ге
Бастырарының демдээ-дир оң.

Чылан ышкаш, хоран дылдыг
Чылбыганы – Гитлерни,
Чаңнык ышкаш, Кызыл Шериг
Чыжырт кылдыр чылча шавар!

К-Э. Кудажы чогаалчы.
«Улуг-Хем» сеткүүлү 2, 1995 чыл.

ТӨӨГҮДЕ АРТКАН

Дөртен беш чыл, май ай
Төөгүде биске арткан.
Ыракта ышкаш тиилелге
Ыдык дайында бистии болган.

Маадырлыг тиилелгевисти
Майның 9-та байырлаар бис.
Ажыг-шүжүг сактыышкынын
Ам-даа ойна, эдер-хааржак.

Хөректерин орден каастаан
Хөй-ле солдат чанып келген.
Ханы ынаа келбээн кадын,
Карак чажын чодуп турган.

Ашактары дагжап келбес,
«Ава, тиилелге-биле!» дивес.
Дулгуякка чагыг-сүме -
Дуза болзун, ырлап бер, солдат.

Берлинге тиилелгени уткуп,
Вена самын Москвага
Кыстар солдаттар-биле самнап,
Тиилелге чечээн солчуп турган.

Солдат хептиг эжеш кыстар,
Сорук кирип, долгангылаар.
Хөрээнде шаңналы чыраан
Хөглүг комбат эрес самнаан.

Алдын-оол ОНДАР.
Кызыл хоорай.

Тайбыңның соңгалары
Өөрүшкүнү оштап турар.
Талыгырда оттар чыраан
Өглер шупту долу, чырык.
Аяс хүн-даа, шыпшың дүн-даа
Аас-кежик бүргээр болзун.
Дайын-чаа деп коргунчуг сөс
Тамы-дүпке шыгжаттынзын!
Каптагайга, бөмбүрзекке
Каткы-хөглүг чаштар өзүп,
Өгбелериң биске шаңнаан
Ыдык чолун утпас болзун!

Ульяна ООРЖАК.
Ак-Довурак хоорай.

ДУЗАКТАРГА ОРААШТЫНМАС – ОРУУ АК БОЛУР (ЦЭНГЭЛ ТЫВАЛАРЫНЫҢ ҮЛЕГЕР СӨЗҮ).

COVID-19 ТЫВАДА МАЙ 8-ТЕ

Аараан кижилер саны 60 турган.
Сегий берген кижи – 19
Чаа аараан кижилер чок.
Ниити сан – 41

ДӨРБЕЛЧИН ЧЕР САТКАШ, АКША АЖЫЛДАП АП...

Чер участоктарын канчаар хуужудары, бүрүткелди канчаар кылдыртыры дээн ышкаш ужуру билдинмес айтырыглар чүгле Тывада эвес, а Россияда амдыгаа чедир эң чидиг болуп турар. Ындыг-даа болза, бо чидиг айтырыгны ажыглап алгаш, дыка хөй шынчы эвес кижилер акша ажылдап ап, балдыры дыңзып, байып, ажы-төлүнге болгаш уйнуктарынга сагыш амыр чуртталганы хандырып берип турары билдингир.

Ийе, бо чугаа ортумак чергениң даргаларының, биче дужаалдыг кижилерниң дугайында чоруп турарын номчукчулар билип тур боор. Олар аай-бажы билдинмес дүжүметсиг бюрократчы негелделер-биле өжегерээн улусту будалдырып, оларның хоойлудүрүм эки билбезин ажыглап, хээли ап турар.

Дачалар болгаш өске-даа чер участоктарын бүрүткедири кайы хире чидиг бергелерни тургузуп турарын, ооң шуут шиитпирлеттинмейн турарын сайгарып көөр деп сорулга салган бис. Чер айтырыының дугайында материалды дараазында үндүрүлгеден номчуур силер.

Алла ДОНГУР-ООЛ.

ФРОНТУЧУ КЫС

(Тыва эки турачы маадырлыг кыстарга тураскааттым)

Сөзү: Степан Сарыг-оолдуу. Аялгазы: Александр Ооржактыы.

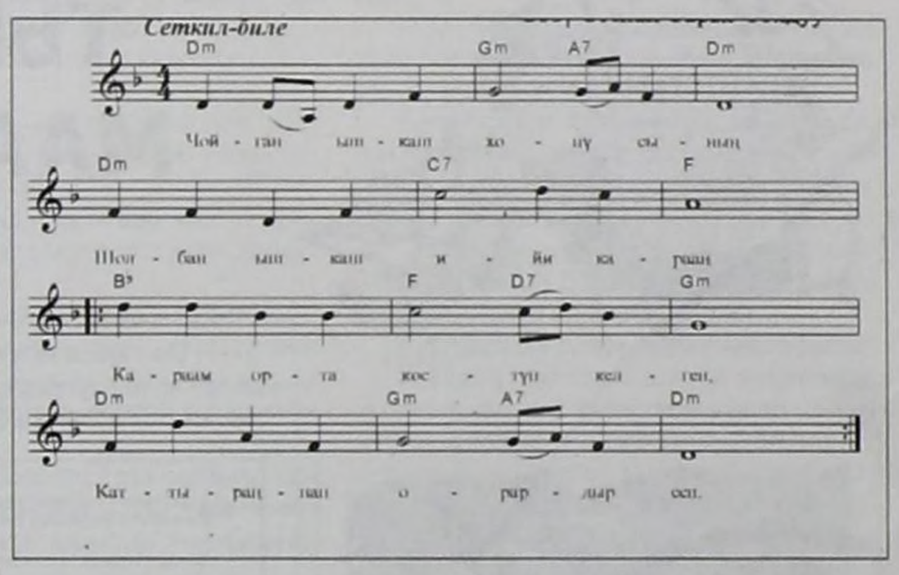

Чойган ышкаш хөнү сының,
Шолбан ышкаш ийи караан
Караам орта көстүп келген.
Каттыраңнап орар-дыр сен.

Хөглүг-омак аажы-чаңың
Көңгүс хевээр көстүп келир,
Сагыжымда дүрзүң безин
Сагынганым намдадыптар.

Ынчангаштың эрес кыска
Ынакшылым улам дендеп,
Дүрген тиилеп, чаныр кээриң
Дүне-хүндүс манап чор мен.

УЖУДУКЧУ КИДИСПЕЙ ОЛ

Аялгазы: Александр Ооржактыы. Сөзү: Чооду Кара-Күскении.

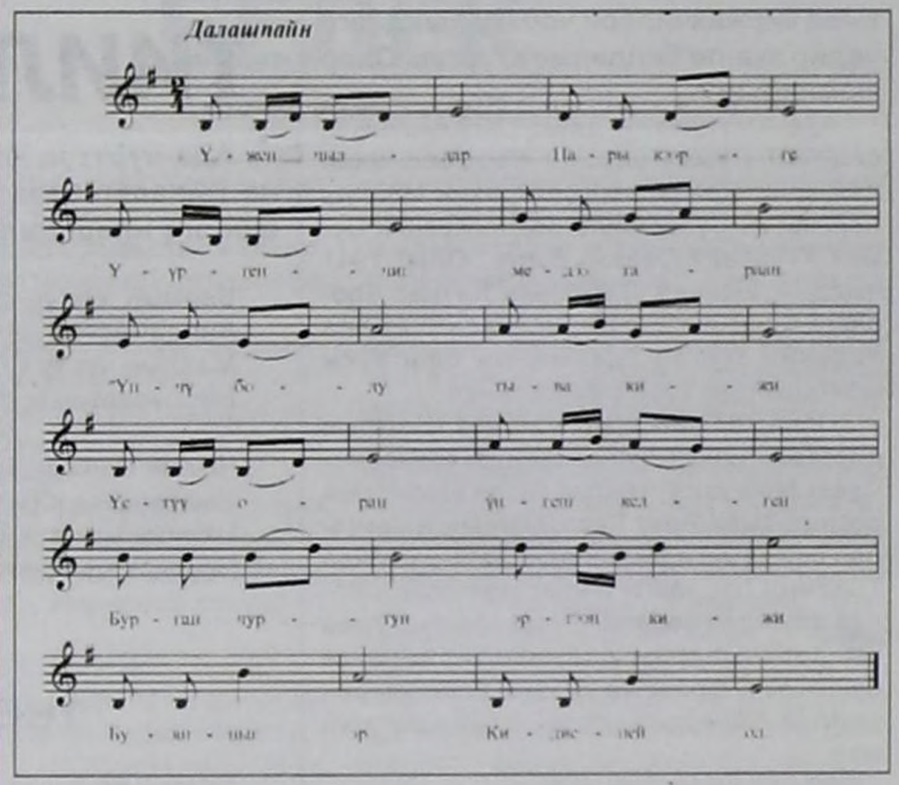

Үжен чылдар Пары кээрге
Үүртенчиг медээ тараан.
Үпчү боду тыва кижи
Үстүү оран үнгеш келген.

Бурган чуртун эргээн кижи
Буянныг эр Кидиспей ол.

Арат чонну эвилелдээш,
Аэродром, ангар кылган.

Кайгамчык ол тыва кижи
Кадрларны өөредип каан.
Ужар чүүлдүң таваан
салган
Ужудукчу Кидиспей ол.

Төөгүнү изээн оглун
Төрээн чону утпаан, кагбаан.
Тулган чараш тураскаалды
Тудуп, сиилбип тургузуп каар.

Тыва черге ужар чүүлдү
Тывылдырган Кидиспей ол.

Солуннуң дараазында үндүрүлгези май 14-те.

ЧАРЛАЛ • РЕКЛАМА • ЧАРЛАЛ

АВТОМАГАЗИН "ЖЕЛЕЗЯКА"

АВТОЗАПЧАСТИ ДЛЯ ИНОМАРОК (новые, б/у)
(японских, корейских, европейских, китайских, американских)
Установка:
• ДВС
• АКПП
• МКПП
• Редукторов
• Различных агрегатов
АВТОРАЗБОР
СКИДКИ, ГАРАНТИЯ
ИНДИВИДУАЛЬНЫЙ ПОДХОД
г. Абакан
Телефон 8-923-276-55-55
Сайт: zhelezyaka19.ru
e-mail: sibzheleziaka@mail.ru

реклама ИП Левандовский Д.В.

УВАЖАЕМЫЕ ЖИТЕЛИ г.КЫЗЫЛА и респ.ТЫВА МАГАЗИН «ВИЛАДА» РАБОТАЕТ В ОНЛАЙН РЕЖИМЕ!

ПО ВОПРОСАМ ЗАКАЗА, ДОСТАВКИ И ВЫДАЧИ ТОВАРА ЗВОНИТЕ по тел:

+7 (923)265-22-55

@tts.vilada

ИП Сулейманов Илгам Ханлар-оглы ОГРН 318171900000079

АБАКАНСКИЙ ЖЕЛЕЗОБЕТОННЫЙ ЗАВОД

плиты перекрытия
кольца под септик
блоки
фундаментные
сваи
столбы
лотки и другое
Любой железобетон под заказ
г. Абакан, ул. Буденного, 88 Е.
Тел.: (8-3902) 29-80-53, 29-80-52,
8-923-590-0101

Реклама ООО АЖЗ

солуннуң сайтызы: //shyn.ru электроннуг почтазы: shyntuva@mail.ru; shyntuva@yandex.ru Неделяның тиражы: 9636 кезек

ТҮРГУЗУКЧУЗУ:
Тыва Республиканың Информатизация болгаш харылзаа яамызы.
Кол редакторнуң хүлээлгезин күүседип турар В.Э. Чанзан.
Редактор: В.А. Петров.
Редакцияның болгаш үндүрүкчүнүң адрези:
667000. Тыва Республика
Кызыл хоорай, Красноармейская,100

РЕДАКЦИЯНЫҢ ТЕЛЕФОННАРЫ:
Редактор — 2-01-35.
Чарлал килдизи —2-18-10
Менеджер: Донгак Ч.Б. каб. 309
Солун чыскаакчылары:
С.Н. Монгуш, Ч.Н. Мачык. – 2-17-94
Корректорлар: В.О. Куулар, Ч. О. Саая – 2-17-94

Харылзаа, информация технологиялары болгаш массалыг коммуникациялар адырынга хайгаарал талазы-биле федералдыг албанның Тыва Республика талазы-биле эргелели «Шын» солунну 2012 чылдың декабрь 3-те бүрүткээн. Херечилелдиң дугаары — ПИ №ТУ17-00068.

Солунну «Тываполиграф» АН-ге парлаан.
(Индекс: 667000. Тыва Республика, Кызыл, Щетинкин болгаш Кравченко, 1).
Солунда парлаттынган материалдарның авторларының бодалдары редакцияның туружу-биле дүүшпейн барып болур. Айыттынган саннары болгаш өске-даа фактылары, дыңнадыглары дээш авторлар боттары харыылаар.
Чагыдылга индекизи: хуу кижилерге — П6855, организацияларга — П6860
Солун неделяда үш катап үнер. Хемчээли 4 парлаар ама.
Номерни парлалгаже дужааганы: график езугаар — 21.00, херек кырында — 19.00.
Солун келбейн барганда, 2-11-52 телефонче долгаар.