Национальная библиотека
Республики Тыва
им. А.С. Пушкина

ШЫН

НИИТИЛЕЛ-ПОЛИТИКТИГ СОЛУН

1925 чылдың август 31-де үнүп эгелээн

№ 94 (16552)

2002 чылдың август 17, суббота

Ат салган шагы 21.00

Садар өртээ 4 рубль.

Республика хүнүнге болгаш 2002 чылдың малчыннар Наадымынга тураскааткан байырлыг хуралга Тыва Республиканың Чазааның Даргазы

Ш.Д. ООРЖАКТЫҢ чугаазы

Эргим чаңгыс чер-чурттуларым!

Хүндүлүг аалчылар!

Бөгүн бистер Республика хүнүн болгаш 2002 чылда малчыннар Наадымын демдеглеп турар бис. Бо кайгамчык хүнде Силерге, чүнүң-даа мурнунда бистиң эргим араттарывыска – малчыннарга, кадарчыларга, саанчыларга байыр чедирерин чөпшээреп көрүнер.

Хүндүлүг өңнүктер!

Тыва күрүнени тургузарының эрткен оруу үр болгаш тайгыр болганын төөгүден билир болгай силер. Ол орук төөгүнүң «скиф» гунн, түрк үе-чадазын, Алдын Хааннарның болгаш Джунгарларның, Чиңгис-Хаанның, Цин болгаш Россий империяларның эргелеп-башкарылгазын эрткен. 1921 чылдың август 14-те Бүгү-Тыванның Тургузукчу хуралынга Таңды-Тыва Улус деп күрүнени чарлап тургускан. Күрүнени тургусканы – бурунгаар улуг базым, депшилгениң оруу-биле Тыванның чонунуң бурунгаарлаарының эгези болган деп чугаалап болур бис.

Россияның составынга Тыванның 1944 чылдың октябрьда каттыжарынга чедир 23 чыл иштинде ТАР күрүнени эргелеп-башкарарының болгаш хоойлудүрүм чогаадырының үнелеп четпес улуг дуржулгазын чедип алган.

Республика 90 чылдарның эгезинде Федерацияны демократчыдарының болгаш чаартырының идепкейлиг киржикчизи апарган. Күрүне ботдогуннаашкынының дугайында Декларацияны хүлээп алган. Ооң эрге-байдалы эвилел республиказының деңнелинге чедир өскен. Сөөлгү он чылдарда Тыва реформаларның болгаш чаартылгаларның программазы апарган 1993 чылдың чаа демократтыг Конституциязынга үндезилеттинип, хөгжүп келген.

Үе-шаг ынчаар эртип турда, амыдырал чаа эдилгелерни кылган. Россияның Президентизинге В.В. Путинни соңгааны-биле чуртка эрге-чагырганың бүгү чадаларын быжыглаар болгаш чаңгыс аай эрге-хоойлулуг болурун тургузар сорулгалар тургустунган. Ону барымдаалааш, республиканың чаа Конституциязын ажылдап кылган, эрткен чылдың май 6-да республика референдумунга ону хүлээп алган.

Бо чылын ооң кол үүлдерин боттандырып эгелээн. Март 17-де Тыва Республиканың дээди албан-дужаалдыг кижизиниң – Чазак Даргазының, республика Баштыңының, а июнь айда Тыва Республиканың Улуг Хуралының ийи палаталыг парламентизиниң депутаттарының соңгулдалары болган.

Конституцияның үүлдерин боттандырары-биле кады хоойлужудулга болгаш күүсекчи эрге-чагырга органнарынга, хөй кожууннарга болгаш сумуларга чагырга даргаларын база Төлээлекчилерниң тус чер хуралдарының депутаттарын соңгаан.

Бо чылдың төнчүзүнге чедир эрге-чагырга структураларын, Конституция судун, кижиниң эргелериниң талазы-биле бүрүн эргелиг төлээни, республиканың Саналга палатазын долу тургузуп алыр бис деп бодай-дыр мен.

Эрге-чагырганың күүсекчи органнарын тургузары дооступ турар. Оларның составында дыка хөй аныяктар, рынок экономиказының үндезиннерин билир эртем-билиглиг специалистер кирген.

Республика Чазааның чаа составының чоокку беш чылда ажыл-чорудулгазынга программныг документ болза сөөлгү хүннерде Чазактың хүлээп алганы 43 доктаал болур деп чугаалаксаан ийик мен. Ында Чазак Даргазының — Тыва Республиканың Баштыңының соңгулда мурнундагы программазын, 1133 чагыгларны күүседир талазы-биле хемчеглерни бадылаан, а ол ышкаш соңгулда мурнунуң кампаниязының үезинде хамаатыларның киирген саналдарын, дилеглерин, күзелдерин боттандырарын айыткан. Оларны өөренип көөр, бөлүктеп, экономика адырларын яамы, ведомство аайы-биле ылгап алгаш боттандырар талазы-биле улуг ажылдарны чоруткан. Кожууннарга, Кызыл, Ак-Довурак хоорайларга хамаарыштыр соңгукчуларның чагыгларын болгаш дилеглерин боттандырарынга хамаарышкан ийи-ийи Чазак доктаалын хүлээп алган.

Специалистерниң эксперт үнелээшкиннерин езугаар алырга, беш чыл дургузунда үстүнде айыткан хемчеглерни боттандырарынга 2,2 млрд. ажыг рубль негеттинип турар. Ол дээрге боттуг хемчээл деп санап турар бис. Ынчалза-даа олар яамы, ведомство, тус чер чагыргаларының удуртукчуларының хүн бүрүдеги ажыл-чорудулгазынга харыысалгалыг болурун негээр, аңаа үнелелди ук доктаалды күүседкен үе-хемчээлин барымдаалап тодарадыр апаар.

Чазактың хүлээп алганы бо программныг документилери болза эрге-чагырганың чон-биле калбак харылзаазының, бистиң амыдыралывыстың янзы-бүрү талаларын хөйге көзүлдүр чугаалажып келгениниң түңнели болур. Ол дээрге демократтыг күрүнениң, хамааты ниитилелдиң хевирлеттинип турарының, чоннуң контролюнга турар эрге-чагырганың боттуг механизмнери көстүп келгенин хереңилеп турар.

(Уланчызы 2-ги арында).

БАЙЫРЛЫГ ХУРАЛДАН ФОТОРЕПОРТАЖ

АК-КӨК ТЫВАМ САЙЫЗЫРАЗЫН, АМЫДЫРАЛ ӨКШЖҮЗҮН

В.Көк-оол аттыг хөгжүм-шии театрының Арат шөлүнче көрүнген талазын янзы-бүрү чараш өңнерлиг пөстер-биле хээлеп каастаан. Ында «Республика хүнү, «Наадым-2002»-биле байыр чедирип тур бис» деп сиилбирлеп бижээн. Көрүштүг, чараш кылдыр дерээн культура ордузунуң көрүкчүлер залынга кирип келирге, ооң сценазының артында Россия Федерациязының, Тыва Республиканың күрүне туктарын аскан, ында ТР-ниң күрүне индирин тургускан..

Август 15-те, кежээкиниң 18 шак четпээнде, Республика хүнүнге, «Наадым-2002»-ге тураскааткан байырлыг хуралдың киржикчилери, чалаткан аалчылар театрның залын долдур олурупкан.

Байырлалды белеткээр болгаш эрттирер организастыг комитеттиң даргазы, ТР-ниң Чазак Даргазының оралакчызының хүлээлгезин күүседип турар В.И. Лавриненко индирге үнүп келген.

"Организастыг комитеттиң мурнундан Республика хүнүнүң, Наадымның байырлалынга тураскааткан байырлыг хуралдың киржикчилеринге, аалчыларга, Силерниң нүүрүңерде республиканың хөй националдыг чонунга байыр чедирип тур мен" — деп, эгезинде ол чугаалаан. Организастыг комитет байырлалды белеткээр болгаш эрттирер эргежок чугула бүгү хемчеглерни күүсеткенин чыылганнарга илеткээн.

Август 15 – Тыва күрүнениң төөгүзүнде, хөй-ниити амыдыралында онзагай хүн болурун ол айыткан. Ийи улуг национал байырлалды – Республика хүнүн, малчыннар Наадымын чылдың-на ол хүн демдеглеп турар.

Найырга тураскааткан байырлыг хуралда республиканың бүгү кожууннарының, хоорайларының төлээлери, экономиканың шупту адырларының мурнакчылары, Россияның аңгы-аңгы девискээрлериндеп, даштыкы чурттардан келген аалчылар олуржуп турарын дыңнаткан. Байырлыг хуралдың ажыттынганын оргкомитеттиң даргазы чарлапкан. РФ-тиң болгаш ТР-ниң күрүне гимнери залга чаңгыланып турган.

(Уланчызы 3-кү арында).

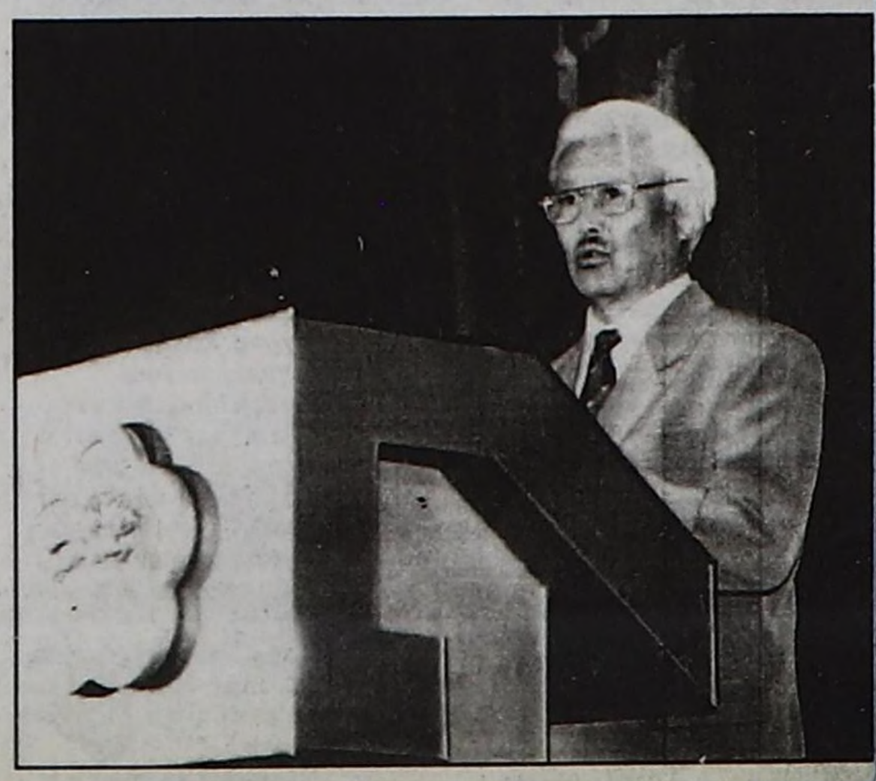

Байырлалдың медээлери

ДУГУРЖУЛГАЛАРНЫҢ БИРЭЭЗИ БОТТАНГАН

Август 15-те, хүндүскүнүң бир шакта, малчыннар Наадымының баштайғы хүнү-биле чергелештир кунгуртугжулар база ийи дакпыр байырлалдыг болуп, бир дугаар телефон дамчыштыр найысылал Кызыл хоорай-биле кандыг-даа үеде шаптараазын чокка харылзажыр аас-кежиктиг болганнар.

Кызыл хоорайда «Интернеттің» коллективтиг ажыглал пунктузунуң болгаш спутник дамчыштыр Кунгуртуг суурбиле «Глобаста» дериг-херексел баазазындан чугаалажырының оруу ажыттынган.

Тыванын хөй чурттакчы чоннуг, чедери ырак, чагыларбиле ажык харылзаа чок Кунгуртуг, Кара-Хөл, О-Шынаа, Качык дээн ышкаш аргыжары берге черлерге телефон, теледамчыдылга шугумун киирериниң дугайында 3 дугуржулга чардынган турган. Ооң бирээзиниң боттанганы бо.

Чазак Даргазы Ш.Ооржак Москванын «Глобаста» хаалгыг акционер ниитилелиниң күүсекчи директору Юрий Богатырев, Красноярскиниң «Искра» инструктор бюрозунуң чиңгине директору Яков Лисовский болгаш Москва хоорайның «ТВ-Центр» ажык акционер ниитилелиниң регионалдыг хөгжүлде дирекциязындан Евгений Воробьев олар-биле ужуражылганы эрттирген. Олар ук дугуржулгаларның төлээлери болуп турар.

Ужуражылга соонда Чазак Даргазының бирги оралакчызының хүлээлгезин күүседип турар Дмитрий Донгактың өрээлинден Кунгуртуг суму чагыргазының даргазы Галина Васильевна Дондуп-биле телефон дамчыштыр бир дугаар чугааны Ш.Ооржак кылган. Кунгуртугжуларның Наадым таварыштыр алган белээ канчаар-даа аажок үнелеп четтинмес чүүл болганынга хөй чоннуң мурнундан чагырга даргазы өөрүп четтиргенин илереткен. Удавас олар теледамчыдылгаларны база долузу-биле көөр аргалыг болур.

ЧУРУКТА: байырлыг ажыдыышкынның үези.

В. БАЛЧИЙ-ООЛДУҢ тырттырган чуруу.

ТӨЛЕВИЛЕЛДЕРНИ САНАЛДААН

Август 15-те, четвергте, Тыва Республиканың Чазааның Даргазы Ш.Ооржак Моолдуң Парламентизиниң кежигүнү, Моолдуң Эртемнер академиязының президентизи, эртем доктору, академик Баатрын Чадраа-биле ажыл-агыйжы ужуражылганы эрттирген. Олар кожа чыдар Моол-биле моондаа соңгаар кады ажылдажылганы калбартырының дугайында чугааны кылган.

Ш.Ооржак Тывада база Россияда политиктиг болгаш экономиктиг байдалды таныштырып, Моол-биле садыг-экономиктиг харылзааның чугулазын айытпышаан, өске-даа кады ажылдажылганың чаа төлевилелдерин тургузарын чугаалаан.

Моолдан келген аалчы байырлал таварыштыр чалаанынга өөрүп четтиргенин илереткеш, Шериг-оол Дизижиковичини юбилейи-биле байыр чедирген.

– Бистиң чоннарывыстың төөгүзү дөмейлешкек. Тыва чурту кайгамчык бойдус чурумалдыг, эгээртинмес казымал байлактарлыг, эрте-бурунгу төөгүден салгал дамчып келген депшилгелиг изин салбаан-дыр. Бистиң ниити сорулгавыс — бойдузувус байлаан келир үеде салгалывыска дамчыдар дээш, ону билдилиг башкарар ужурлуг бис. Чүге дизе шинчилелдерниң 60 хире хуузу экологиябиле болгаш 40 хуузу экономика-биле харылзаалыг болуп турар — деп, ол чугаалаан.

Амгы үеде Моолда экономиктиг байдалдың быжыгып доктааганындан өзүлдениң угланыышкыны эскертинип олурар. Чурттар аразында харылзааның 6 системазы ажылдап турар, бөдүүн арат бодунуң коданындан Россияда болгаш Америкада төрелдери-биле харылзажыр аргалыг апарган.

Баатрын Чадраанның чугаазыбиле алырга, кожавыс Моолда өске-даа айтырыглар-биле катай социал айтырыглар база чедиишкинниг шиитпирлеттинип турар. Шалында болгаш уруглар пособиелеринде 2000 чылдан бээр шилчип келген өрелер төлеттинген. Ооң-биле чергелештир банк системазы канчаар-даа аажок хөгжүлдени алган. Чүгле сөөлгү чылда безин банкыдан чээли ап турар көдээ чоннуң саны 84 хуу чедир өскен.

"Тыва дээрге Моол биле Россияны каттыштырып турар найыралдың көвүрүү-дүр" — деп, ол чугаалааш, моон-даа соңгаар өөренип көөрү-биле өске-даа солун төлевилелдерни саналдаан. Оларның бирээзи «100 муң хүннээректиг өг» деп аттыг болган. Төнчүзүнде Баатрын Чадраа Тыва Республиканың Чазак Даргазын чоокку үеде Моолга келирин чалаан.

Чимисмаа МОНГУШ.

Республика хүнүнге болгаш 2002 чылдың малчыннар Наадымынга тураскааткан байырлыг хуралга Тыва Республиканың Чазааның Даргазы

Ш.Д. ООРЖАКТЫҢ чугаазы

(Төнчүзү. Эгези 1-ги арында).

Хүндүлүг чаңгыс чер-чурттугларым!

Чазак, политиктиг чугула болуушкуннар, хемчеглерни чорудары-биле чергелештир республиканың социал-экономиктиг хөгжүлде айтырыгларын база шиитпирлеп келген. Бо чылдың 7 айларының баш удур түңнелдерин үндүрген. Олар бөгүн бистиң идегеливисти улам хайныктырган. Ниити девискээр продуктузунуң хемчээли 2001 чылдың бо үедеги деңнелинге бодаарга, 2,7 хуу өскен, бо талазы-биле Россия Федерациязының деңнелинде келген. Үлетпүр продукциязының хөй нуруузунуң хемчээли элээн өскен. Тудуг комплекизинде капитал салыышкыннарының хемчээли барык үштүң бир кезиинге өскен. Республика бюджединиң хууда орулгалары 1,6 катап өскен.

2002 чылдың малчыннар Наадымын бөгүн байырлап турар болганывыста, көдээ ажылагыйда байдалга доктаар бодаан ийик мен. Мында хөй айтырыглар бар-даа болза, чамдык көргүзүглер бисти өөртүп турар. Мал ажылында байдал чүгээртээн. Сүт, дүк бүдүрери өскен, эът бүдүреринге кудулаашкынны болдурбаан. Малдың бүгү чүзүн аайы-биле чаш төлүн менди ап, өлүп хораарын кызырган, хаваннар өскен, ивилерниң өзери илдең апарган.

Республика чонунуң амыдырал деңнели бедип турар. Боттуг акша орулгалары барык үштүң биринге, ажылдакчыларның айда ортумак шалыңы 1,5 катаптан хөй өскен. Хереглел өртектеринге индексация январь-июль айларда 10,5 хуу өскен. Сөөлгү чылдарда бир-ле дугаар чоннуң кижи бүрүзүнге онааштыр орулгалары чурттап болурунуң адаккы хемчээлинден ашкан.

Бо чылын республикага чоннуң чайгаар өзүлдези хевээр арткан. Иелериниң, чаш уругларның өлүп хораары, хамаатыларның аарып-аржыры эвээжээн.

Школаларның 1000 ажыг доозукчулары Москванын, Санкт-Петербургтуң, Сибирьниң хоорайларының болгаш даштыкы чурттарның дээди өөредилге черлеринге өөренир. Бо дээрге 2001 чылдаазындан 1,5 катап хөй бооп турар. Ооң-биле кады чурттуң дээди өөредилге черлериниң салбырлары бисте ажыттынып турар, оларның саны 9. Күрүне университеди хөгжүп, быжыгып турар, оон бистиң аныяктарывыс 59 мергежилдиң билиин чедип алыр. Эртем кандидаттарының, докторларының саны өскен. Культураның болгаш уран чүүлдүң, күш-культураның болгаш спорттуң ажылдакчылары чаа чедиишкиннерни чедип алган.

Республикада политиктиг турум байдал, националдар аразының харылзаалары тургустунган, федералдыг төп болгаш Сибирь федералдыг округ-биле харылзаалар экижип турар.

Россияның Чазааның болгаш чурттуң Президентизи В.В. Путинниң дузазы-биле онза ужур-дузалыг программалар төлевилелдерин Сибирьде кожа девискээрлер-биле хөгжүдүп турар.

Моол-биле бистиң шагшаандан тургустунуп келген чаңчыл апарган харылзаалары-выс улам быжыккан.

Кысказы-биле чугаалааргa, бис республика байырлалын тургузукчу күш-ажыл-биле уткаан бис. Келир үеже бурунгаарлаарынга үндезиннер тургустунган.

Хүндүлүг чаңгыс чер-чурттугларым!

Бистиң мурнувуста шиитпирлеттинмээн айтырыглар-ла хөй. Ол чүүлдерни чурттуң Президентизи В.В.Путинниң Айыткалында болгаш бо чыл эгезинде республика Президентизи турган мээн Айыткалымда, 2002 чылда болгаш ооң дараазында чылдарда социал-экономиктиг хөгжүлдениң перспективаларының баш удур көрүүшкүннеринде айыткан болгай.

Бөгүн байырлал хүнү болганда, база бистиң шиитпирлээр сорулгаларывысты Силерниң хөй нуруунар билир болганыңарда, оларга долу доктаавайн, дараазында чүүлдерни илередийн.

Бирээде, Чазак социал-экономиктиг хөгжүлдениң баш удур көргүзүглерин күүседирин хандырар дээш бүгү деңнелдерниң эрге-чагырга структураларының, күш-ажылчы коллективтерниң, хөй-ниити организацияларының ажыл-чорудулгаларын таарыштырар ажылды күштелдирип турар. 2002 чылда ажыл-иштиң дыка улуг хемчээлдерин хүлээп алдывыс. Ниити девискээр продуктузун 7 хуу азы чуртта ниитизи-биле көргениннен ийи катап улуг өзүлдени хандырар апаар бис. Санаашкыннарны ап көөрге, оларны күүседириниң барымдаазы бар.

Ийиде, бүдүрүлге өзүлдезиниң болгаш үндүрүг онаар баазаны калбартырының күселиби-ле республика болгаш тус чер бюджеттериниң хууда орулгаларын 1,7 катаптан эвээш эвес өстүрери эргежок чугула.

Бо чылын бис улуг болгаш ортумак бүдүрүлгелерниң киирер үлүүн, а ол ышкаш оларның алыр орулгаларының хемчээлин эрткен чылдаазындан ийи ажыг катап өстүрер апаар бис. Чоннуң орулгаларын болгаш ажылдакчыларның шалыңын өстүрерин хандырар.

Чурттаар оран-сава, школалар, эмнелгелер, оруктар, харылзаа албан черлери тудар талазыбиле планнарывыс улуг.

Адактың сөөлүнде чүл дизе, Россия Федерациязының ниитизи-биле баш удур көрген көргүзүглерин барымдаалап, бурунгаарлаар магадылалды 2003 чылда алыр ужурлуг бис. Мооң ачызында демократтыг болгаш эргехоойлулуг хамааты ниитилелди тургузарының оруунга база бир базымны кылыр бис.

Бистиң эң-не кол сорулгавыс – республикага корум-чурумну, политиктиг турум байдалды болгаш националдар аразының чөпшээрежилгезин хандырары. Аңаа бүзүрел бисте бар.

Хүндүлүг өңнүктер!

Республика хүнүн болгаш Наадым байырлалын таварыштыр силер бүгүдеге база катап байыр чедирдим!

Силерге чаагай кадыкшылды, аас-кежикти, ажылыңарга чедиишкиннерни, бүгү-ле хөректериңерге өндүр өзүмнерни болгаш чөпшээрежилгелиг болурун күзедим!

Кичээнгейиңер дээш четтирдим.

Дувуренчиг байдал

ҮРЕЛИИШКИННЕР ҮЗҮЛБЕСТЭЭН

Ак-Довурак хоорайның «Тыва даг-дүгү« комбинады бо чайны өттүр орта ажылдаваанын чон чугаалажып турар. Чогум чүү болганыл дээрге, дериг-херекселдериң эргижирээнинден үрелиишкиннер доктаамал болуп турарын ажылчыннар, удуртукчулар тайылбырлаарлар.

Бо удаада ында үүрмектеп сорттаар комплексте үрелиишкин болган. Артык кезектерни, чогуур дериг-херекселдерни соңгаартан тып тургаш, септелгени арай деп дооскан. Ынчангаш чайны өттүр орта ажылдаваан комбинат ам черле ажылдап, үре-түңнелди көргүзе бээр боор дээрзинге даг-дүгүжүлер идегеп турар.

Ажылчыннарның хомудап турары чүүлдерни маңаа айтыксадым: **удаа-дараа үрелиишкиннер болуп турар комбинатты каапкаш, чайгы үеде удуртукчулар, инженер-техниктиг ажылдакчылар шөлээлеп чоруй баары ийикпе азы ол-бо хоорайларже үр үеде командировкалааш, чиде бээри элдептиг. Ай-айы-биле чиде бээрге, ажылчыннар боттарыла бот-башкарнып, оон-моон тыптынып, септенир ужурга таваржып турар.** Үрелиишкин болган таварылгада бүгү инженерлер, удуртукчулар шупту аңаа түргу дег, а мында байдал сыр өске. Үр сургакчылап чоруп турар удуртукчулар чүнү канчап чоруп турарын-даа, чүнү чогудуп эккелгенин-даа кымга-даа тайылбырлавас. Коллективтиң мурнунга отчет бербейн турар.

Комбинаттың цех бүрүзүнүң ажылы аразында сырый харылзаалыг болгаш бирээзи үрелиргe-ле, өскези туруп аар. Мындыг доктаамал үрелиишкиннерден ажылчыннарның холу салдынып, өске ажыл тыптынарынче амыдырал албадай берген. Ынчангаш сөөлгү чылдарда комбинатта ажылдан үнер чорук көвүдээн.

Эвээш-биче-даа болза, бүдүрүп үндүрүп турары продукциязының кайда барып, кандыг өртекке ону садып-сайгарып турарын-даа ажылчыннар билбес. Оозун бодаарга удуртулганың ажылының кошкаа илдең.

Тыванын чаңгыс улуг бүдүрүлгези мындыг байдалга турар болза, чүге чедирерин даап бодаары берге эвес-ле-дир.

Светлана БАЛЧЫР.

АК-КӨК ТЫВАМ САЙЫЗЫРАЗЫН, АМЫДЫРАЛ ЭКИЖИЗИН

(Төнчүзү. Эгези 1-ги арында).

Байыр чедирип чүве чугаалаары-биле Тыва Республиканың Чазак Даргазы Ш.Д. Ооржакка сөс берген. *(Чугаанның долу сөзүглелин бөгүн үнген солунда парлаан).*

Хуралдың киржикчилеринге, аалчыларынга ТР-ниң Улуг Хуралының Төлээлекчилер палатазының даргазы Д.К-Х. Ооржак байыр чедиргеш, оларга өөрүшкүнү, чаагай кадыкшылды, ажылынга чедиишкиннерни күзээн. 80 чыл дургузунда, чамдык үелерде болбайн турган-даа болза, наадымнар дугайында материалдарны чогаалчылар, журналистер солуннарга, радиога, телевидениеге хөйү-биле чырыткан. Ол ышкаш эртемденнер шинчилел ажылдарын бижээн. Ук материалдарны Тыванның күрүне архивиниң албан чери, А.Пушкин аттыг национал библиотека, Алдан-Маадыр аттыг национал музей болгаш өске-даа орта хамаарылгалыг яамылар, ведомстволар чыггаш, Наадымның төөгүзүнүң дугайында тускай номну үндүрерин ол саналдаан. Ону үндүрерге бистиң улуг назылыг өгбелеривиске тураскаал, аныяк салгалга үнелеп четпес белек болурун чугаалаан.

Тыва Республиканың көдээ ажыл-агый болгаш аъш-чем сайыды Н.Б.Алдачи сөс алгаш, Тыва Республиканың экономиказының кол адыры — мал ажылының ажылдакчылары Республика хүнүн, «Наадым-2002»-ни кандыг көргүзүглерлиг уткаанын чыылганнарга таныштырган. Республиканың чурттакчы чонунуң амыдыралының деңнелин бедидери мал ажылын экижидеринден улуу-биле хамааржырын ол айыткан. Ук бедик харыысалганы Тыванның малчыннары билип турарындан бо чылдың бирги чартыында эрткен чылдың ол үезинден көргүзүглерин көвүдеткен. Мөңгүн-Тайганың «Малчын», «Мөген-Бүрен», Бай-Тайганың «Бай-Тал», «Кызыл-Даг», Бии-Хемниң «Кызыл тараачын», Таңдының Сергей Шойгу аттыг "Балгазын" көдээ ажыл-агый бүдүрүлгелери болгаш өскелер-даа малдан алыр продуктуларны бүдүрерин көвүдеткен, ооң баш санын өстүрген. Республика ниитизи-биле чүс баш төрүүр малдан 70 анай, хураганны менди доруктуруп алган, ынчангаш шээр малдың баш саны өзүлделиг болган. 93 малчын чүс баш төрүүр өшкү, хойга онааштыр 85-тен 140 чедир анай, хураганны камгалап алган. Мурнакчыларның саны өзүп турар. Оларның иштинден 23 кижиге Тыванның күрүне шаңналдарын, 8 кижиге чемпион атты тывысканын, 40 ажыг малчынга акша шаңналдарын бергенин ол дыңнаткан.

Тыванның көдээ ажыл-агыйында четпестер, чедир шиитпирлеттинмейн турар айтырыглар барын ол чугаалааш, оларны дүрген эдер, көдээ ажыл-агыйда байдалды үндезини-биле экижидер дээш Тыва Республиканың Чазаа дээштиг хемчеглерни ап, улуг деткимчени, дузаны чедирип турарын сайыт демдеглээн.

Республиканың бүгү малчыннарынга найыр-биле байырны ол чедиргеш, оларның берге болгаш харыысалгалыг ажылынга чедиишкиннерни, быжыг кадыкшылды, өөрүшкүнү күзээн.

Байырлыг хуралдың киржикчилеринге Эрзин кожуун чагыргазының даргазы А.Ч.Комбу байыр чедирген. Агаар-бойдустуң аар уржуктарынга таварышкан Эрзинниң чурттакчы чонунга чогуур үезинде боттуг дузаны чедиргени дээш ТР-ниң Чазак Даргазы Ш.Д.Ооржакка болгаш деткимчени көргүскен кожууннарга өөрүп четтиргенин ол илереткен. Ооң ачызында өрттүң, каңдаашкынның чедирген когаралдарын чайладыр таарымчалыг байдал кожуунда тургустунган. Хүн бүрү сагыш салыышкынның, деткимчениң түңнелинде эрзинчилер бергелерни ажып эрткеш, боттарының мурнунда салдынган сорулгаларны күүседип шыдаарын дарга бүзүреткен.

Россия Федерациязының Күрүне Думазының депутады Ч.Ч.-Д. Ондар байыр чедирип чүве чугаалааш, Тыванның экономиказын хөгжүдер, чоннуң амыдыралын экижидер дээш дүнхүн чок ажылдап чоруур ишчилерге чедиишкиннерни, аас-кежикти күзээн. Суй белекти ТР-ниң Чазак Даргазынга тывыскан.

Моолдуң Эртемнер академиязының президентизи дээрги Баатрын Чадраага сөстү берген. Моолдуң президентизиниң Чазак Даргазының өмүнээзинден байырлыг хуралдың киржикчилеринге болгаш бүгү Тыванның ажыл-ишчи чонунга байырны ол чедиргеш, оларның Тыванның экономиказын хөгжүдер дээш кылып турар ажыл-ижинге чедиишкиннерни, амыдыралынга аас-кежикти, өөрүшкүнү күзээн.

Тыва биле моол улустар төөгүден бээр кожа-хелбээ, найыралдыг чурттап келген, оларның ажыл-ижинде, амыдыралында, чаңчылдарында дөмейлешкек үүлдер хөй төрел чон болурун айыткан. Ийи күрүнеиң кайызының-даа девискээринде кым-даа дегбээн бойдустуң байлактары бар. Мону ажыглаары, келир үениң салгалынга дамчыдып бээри-биле ийи чурттуң аразында кады ажылдажылганы калбартырын, ханыладырын дээрги Чадраа чугаалаан. Ийи чурттуң улустарының найыралының, кады ажылдажылгазының демдээ болур суй белекти ол берген.

Социал реформаларны деткиир Россия-Европа фондузунуң директору дээрги Тони Видме индирге үнүп келгеш, тыва улустуң өөрүшкүлүг байырлалынга киржир аас-кежиктиг болдум, ол дээш ТР-ниң Чазак Даргазы Ш.Д.Ооржакка улуу-биле өөрүп четтирдим деп, ол чугаалаан, фондунуң президентизиниң, ооң кежигүннериниң мурнундан байырлыг хуралдың киржикчилеринге байырны чедирген. Тыва кайгамчыктыг чараш бойдус чурумалдыг, байлактыг чер-дир, магададым, ооң келир үеде хөгжүлдези улуг, бо херекке чедиишкиннерлиг болуруңарны күзедим деп, ол түңнелинде чугаалаан.

Республика хүнүнүң, «Наадым-2002»-ниң байырлалы-биле холбаштыр байыр чедирген хөй санныг телеграммалар ТР-ниң Чазак Даргазы Ш.Д.Ооржактың адрезинге келген. Оларны чыылганнарга номчуп таныштырган. Москва хоорайның мэриниң бирги оралакчызы Ресинден, Моолдуң Убса-Нур аймак чагыргазының баштыңы Тогоодан болгаш өскелерден-даа байыр чедирген телеграммалар келген.

Тыванның күрүне лицейи сөөлгү чылдарда ургларны өөредип, кижизидер талазы-биле кандыг чедиишкиннерни чедип алганын хуралга таныштыргаш, ол Россияның дээре ажылдыг өөредилге черлериниң бирээзинге киргенин дыңнаткан. Ургларны өөредип, кижизидер талазы-биле инновация ажылчорудулгазынга чедиишкиннери дээш Тыва Республиканың Чазааның байыр чедирген бижиин Ш.Д.Ооржак лицейниң директору Т.О.Санчаага тывыскан.

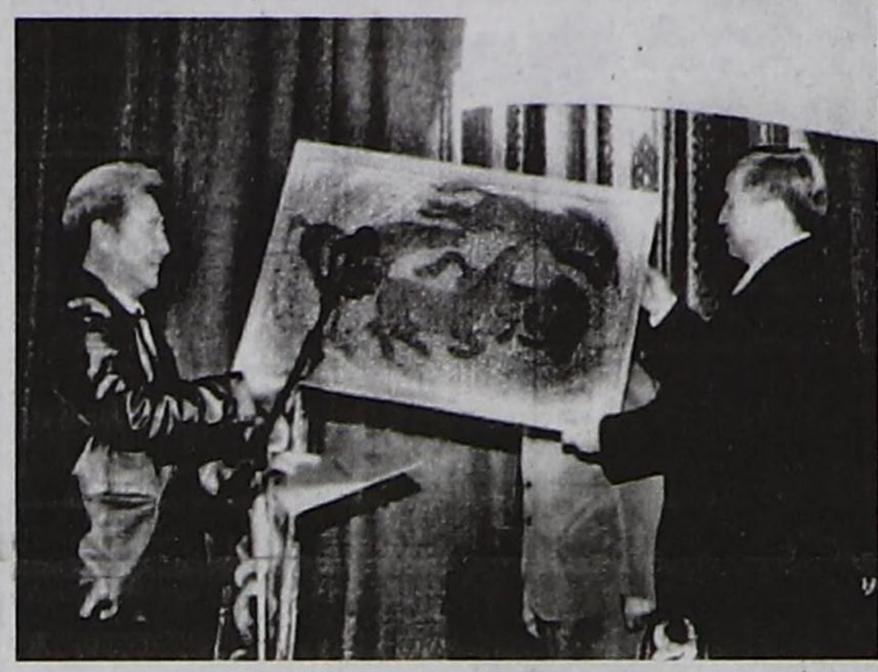

Тыва Республиканың күрүне шаңналдарын көдээ ажыл-агыйның, үлетпүрнүң, тудугнуң болгаш ажыл-агыйның өске-даа адырларының мурнакчыларынга ТР-ниң Чазааның Даргазының чарлыктары-биле хуралга тывыскан. Тыва Республиканың «Күш-ажылчы шылгарал» медалын Тес-Хемниң «Чодураа» күрүнеиң каттышкан бүдүрүлгезиниң чылгычызы Херел Даржапка, республиканың уран чүүл школазының башкызы Конгароол Ондарга, Кызыл-Мажалыктың № 1 школазының күш-ажыл башкызы Степан Күжүгетке тывыскан. Шаңнаткан Конгароол Ондар сөс алгаш, ооң күш-ажылын бедии-биле үнелээни дээш Чазакка өөрүп четтиргенин илереткеш, ТР-ниң бирги Президентизи Ш.Д.Ооржакка хөөмей, сыгытты сайзырадыр херекке улуг үлүүн киргенин, ооң ачызында тыва улустуң ховар дээн уран чүүлүнүң делегейде аттарды алгаанын демдеглээн. Ынчангаш Шериг-оол Дизижиковичиниң ажыл-чорудулгазын бүрүнү-биле деткип, чоргаар, омак-хөглүг делегейни дескиндир хөөмейлеп, сыгыртып чоруурун ол чугаалаан.

ТР-ниң күрүне шаңналдарын өске-даа мурнакчыларга байырлыг байдалга тывыскан.

Байырлалды белеткээр болгаш эрттирер оргкомитеттиң даргазы В.И.Лавриненко байырлыг хуралдың киржикчилеринге база катап байырны чедиргеш, хурал хагдынганын чарлаан. Россияның болгаш Тыванның күрүне гимннери база катап залга чаңгыланып турган.

Байырлыг хуралдың киржикчилери Тыванның уран чүүл мастерлериниң солун программалыг концертин көрген.

Байырлалдың фейерверигги Арат шөлүнге болган, ону найысылалдың чурттакчылары, аалчылары аңаа чеде бергеш, магадап көрген.

Таан-оол ХЕРТЕК.

Байырлыг ажыл-хемчегдерден чуруктарны В.БАЛЧИЙ-ООЛ тырттырган.

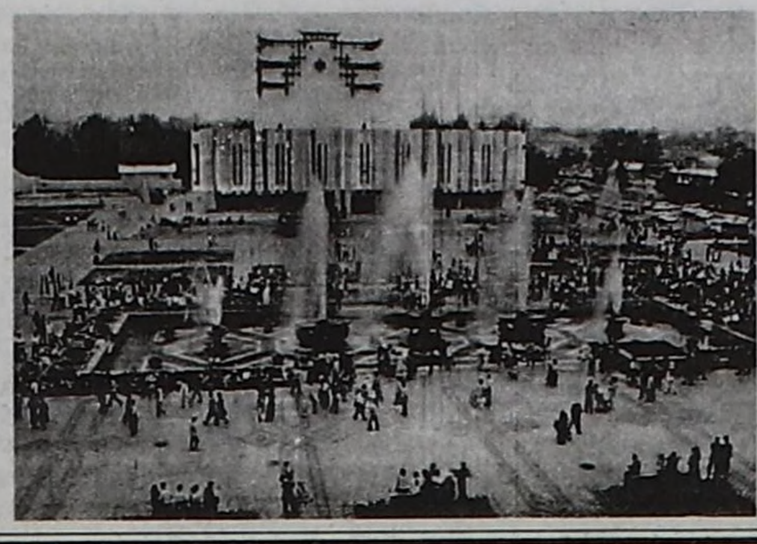

Амыдыралывыста чаартылгалар

ЧАА СТАНЦИЯНЫ АЖЫТКАН

Сарыг-Септе ишкири 1000 телефон дугаарлыг сан-биле ажылдаар чаа телефон станциязын ажыглалга киирген. Август 14-те күрүне хүлээп алыышкынының актызынга ат салган соонда, Күрүнениң харылзаа хайгааралының чаа комплексти ажыглаарын чөпшээреп турар шынзылгазынга атты база салган.

Автоматчыткан телефон станциязының ажыдыышкынынга ТР-ниң Чазаан төлээлеп келген республиканың бирги оралакчы премьери Д.К. Донгак Тыванның көдээ черлеринге амгы үениң технологияларының кээп эгелээнин херечилеп турар ук болуушкуннуң онза ужуруткалыын демдеглээн.

Сарыг-Септе тургустунган "Квант-Е" деп АТС-ти Москваның "Импульс" заводунга бүдүрген, ол бодунуң техниктиг кол шынарларының талазы-биле даштыкы чурттарга кылган дериг-херекселдерден чыда калбайн турар. Ону ажыглалга киргени-биле сарыг-сепчилер сан-биле ажылдаар харылзааның ачы-дузазын долузу-биле көөр аргалыг апарган.

Чаа станцияның ажыдыышкынының езулалы чаңчыл болган чурум езугаар эрткен: кызыл кожааны үзе кезери, щампанскоени чазылдырары, эки ажылдыг ажылдакчыларны шаңнаары болгаш байыр чедириишкиннери. Сөс ап, чүве чугаалааннарның бирээзи Каа-Хем кожуунга чаа объектилерниң ажыдыышкыннарынга (бо болуушкуннуң мурнуу чарыында Мерген хемни кежилдир чаа көвүрүгнүң тудуун ажыглалга киирген) республиканың Чазааның, тус черниң эрге-чагыргазының болгаш чоокта чаа ТР-ниң Улуг Хуралының депутаттарынга соңгуттуруп, каа-хемчилерниң чагыгларын күүседип эгелей берген кижилерниң киирген үлүг-хуузун онзалап демдеглээн.

Д.К. Донгак, ТР-ниң Чазак Даргазының бирги орлакчызының хүлээлгелериниң күүседикчизи: "Сан-биле ажылдаар АТС-ти республиканың "2001-2005 чылдарда харылзааны хөгжүдериниң программазының" иштинге тургускан. Аңаа дүүштүр бир ай хире болгаш база бир ындыг станцияны Бай-Хаак суурга ажыдар. Келир чылын ишкири 500 телефон дугаарлыг АТС-терни Хову-Аксы болгаш Чаа-Хөл суурларга тургузарын планнап, ону садып алырынга херек акша-төгериктиң айтырыын шиитпирлеп турар бис".

Э.А. Монгуш, харылзааның болгаш информацияның "Тывахарылзааинформ" федералдыг күрүнениң унитарлыг бүдүрүлгезиниң директорунуң албан-хүлээлгелериниң күүседикчизи: "Бөгүнгү болуушкун болза организастыг ажылдарны кады демнежип ажылдап кылганының түңнели-дир. Эрткен чылдың төнчүзүнде тендер садыглаашкынын чоруткан турган, ооң түңнелдерин езугаар эптеп, тургузар ажылдарны чорудар эргени Новосибирскиниң ажык хевирлиг "Трестхарылзаатудуг-6" акционер ниитилели чаалап алган. Техниктиг хандырылганың девискээр төвүнүң начальниги С.П. Перминовка удурткан бо фирманың специалистери ук ажылды 1,5 ай дургузунда дооскаш, шак-ла ындыг АТС-ти Бай-Хаакка тургузары-биле Таңды кожуунче көшкен".

С.П. Перминов, керээлиг организацияның төлээзи: "Ук АТС-ти ажылдап кылганындан бээр ындыг-ла хөй үе эртпээн бол, ол улуг нептерелди ап, ылаңгыя чурттуң Европа кезээнде калбаа-биле ажыглаттынып турар апарган. Ону бичежек район төптеринге ажыглаар кылдыр тускайлап кылган. АТС-тиң кол эки шынарлары: амгы үениң делегей негелделеринге дүгжүп турары, камналгалыы болгаш шынарлыы".

С.К. Долгар, Каа-Хем кожуунуң чагырыкчызы: "Көдээге ажыглаар сан-биле ажылдаар станцияның эң баштайгызы бистиң кожуунга ажыттынганынга өөрүп тур мен. Харылзааның өске хевирлеринден ооң артыкшылдыг шыдал-шинээн сарыг-сепчилер үнелээр аргалыг болганнар, ол дээрге, чүнүң-даа мурнунда, харылзааның шынарлыы, коштунарының дүргени, автоматчыткан чурум-биле боттанып турар өске-даа немелде ачы-дуза-дыр. Станцияның хемчээли мени кайгатты: бир эвес бистиң ишкири 600 телефон дугаарлыг эрги АТС-ивис кожуунуң белдиринге үш улуг өрээлди эжелеп турган чүве болза, чаа станция бичежек шкаф хире хемчээлдиг. Чаңгыс чер-чурттугларымның өмүнээзинден ук төлевилелдиң амыдыралга боттаныышкынынга киржип, деткимче көргүскеннерге — бистиң республикавыстың Чазаанга, харылзаажыларывыска болгаш депутаттарывыска өөрүп четтиргенивисти илередиксеп тур мен".

Леонид НАТПИТ-ООЛ.

ЧУРУКТАРДА: Д.К. Донгак Тыва Республиканың Чазак Даргазының Хүндүлүг бижиин "Трестхарылзаатудуг-6" ААН-ниң кол инженери С.П. Перминовка тыпсып турары; документилерге ат салыышкыны; 9 чыл бурунгаар Новосибирскиниң харылзаа колледжизин дооскаш, Сарыг-Септиң харылзаа белдиринде ажылдап турар Надежда Лузянинаның чаа дериг-херекселди шиңгээдип турары.

Владимир САВИНЫХТЫҢ *тырттырган чуруктары.*

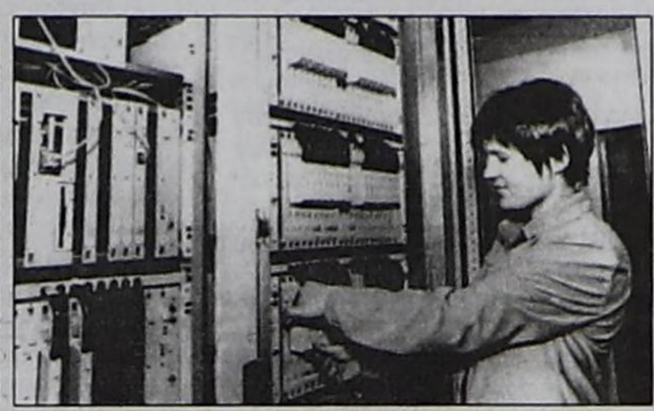

ТР-НИҢ ТӨП СОҢГУЛДА КОМИССИЯЗЫНЫҢ ДЫҢНАДЫЫ

Тожу кожуунуң Тоора-Хем суурнуң чагырга даргазының соңгулдаларын 2002 чылдың октябрь 20-де эрттирерин доктаатканы-биле холбаштыр Тыва Республиканың Төп соңгулда комиссиязы Тожу кожуунуң соңгулда комиссиязын тургузарынче кирген.

РФ-тиң Федералдыг Хуралының Күрүне Думазының, ТР-ниң Улуг Хуралының палаталарының депутаттарының мандаттарын хуваарынга боттарының кандидаттарын депшиткен политиктиг партиялар, соңгулда блоктары, ол ышкаш Тожу кожуунуң Төлээлекчилер хуралының депутаттар мандаттарын хуваарынга кандидаттарны депшиткен хөй-ниити болгаш соңгулда каттыжыышкыннары, блоктары, соңгукчуларның чурттап, ажылдап, албан эрттирип, өөренип турар черлериниң аайы-биле хураллары Тожу кожуунуң соңгулда комиссиязының составынга боттарының кандидаттарының дугайында саналдарны ТР-ниң Төп соңгулда комиссиязынга киирерин дыңнадып тур.

Саналдарны хүлээп алыр адрези: Кызыл хоорай, Чүлдүм кудумчузу, бажың №18, ТР-ниң Төп соңгулда комиссиязы, кабинет №210, телефону 1-10-09. Бо дыңнадыгны парлаан хүнүнден эгелээш бир ай дургузунда саналдарны хүлээп алыр.

Тыва Республиканың Төп соңгулда комиссиязы.

Кожуун удуртукчуларынга сөс

ЧОННУҢ НЕГЕЛДЕЛЕРИН ХАНДЫРАР

Көдээ черниң ажыл, амыдыралы чагырга чериниң удуртулгазындан, оларның амыдыралды шын углап баштаарындан база хамаарылгалыг дээрзин бөгүнгү бистиң амыдыралывыс бадыткап турар. Чоокта чаа Тес-Хем кожуунуң малчыннарының наадымынга чеде бергеш, ажылывыс аайы-биле кожуунуң чагырга даргазы Биче-оол Сундуевич ШЫЫРАП база көдээ ажыл-агый эргелелиниң начальниги Айвар Максимович СУВАНДИИ-биле ужуражып, ол черде чоннуң амыдыралының болгаш мал ажылының кандыг аайлыг чоруп турарының дугайында айтыржып чугаалаштым.

— Тес-Хем кызыгаар чоогунда кожууннарның бирээзи болгай. Ооң ажыл, амыдыралы-биле таныштырып көрүңерем, Биче-оол Сундуевич.

— Мурнунда хөй даргалар солчуп турган үелерге деннээрге, ниити чоннуң амыдыралы экижип, культурлуг чоруу бедип олурар. Телевидение, телефон харылзаазы бар, чырык үзүктелбейн турар. База сайгарлыкчы чоруктуң кайда-даа көвүдээнинден садыг-саарылга талазы-биле шуудаан деп болур. Сайгарлыкчылар кожуунуң үндүрүг органынче үндүрүүн киирип турар, ажыл кайы-даа талаже угланыышкынныг болуп, шуудап чурумчаан.

Моол биле садыг харылзааларын калбартыр сорулгалыг "Шара-Суур" ийи таланың автомобильдер эрттирер чаа эрттирилге чериниң ажыдыышкынын кылган бис. Чоннуң аргыжылгазынга эптиг болуру-биле столовая, гостиница ажыдары планда кирген. Эки чүүлдерни кылып турзувусса-даа, корум-чурум үрээшкиннери, кем-херек, арагалаашкын айтырыының байдалы нарын болуп артпышаан. Чоннуң кылыр ажыл чогунга чылдагааннап алгаш арагалаарын меге деп бодаар мен. Чүнү-даа кылыр дээр болза, чагырга чери дузаны кадар талазы-биле бүгүле аргаларны ажыглап турар. Бисте арга-ыяш бар-дыр, кат, тоорук, чугай бар, чүгле ону ажыглап билири четпейн турар.

Ажыл-агыйларда, ниити чонда мал бажы, ылаңгыя шээр мал, элээн өзүлделиг болган. Чайның эгези бистиң зонаның девискээринге кааң болганындан чер ажылында планда салдынган сорулгалардан чедир кылдынмаан чүүлдеривис бар. Малга сигенширбиил белеткелиниң айтырыы бисти кончуг дүвүредип турар.

Чон, организациялар шаабиле ногаа, картошканы тараан. Өреге бүрүзү бодунуң тарып алган ногаазының дүжүдүн ажаап, өстүрүп алган малының продукциязын ажыглап, кожуун наадымында безин делгеп салып турарлары-даа бо.

Шуурмактың арга-арыг пунктузун тургузары-биле таваа салдынган. Ол бистиң келир үеде кылып чорудар ужурлуг планывыста көрдүнүп каан. База ол ышкаш биске чөпшээрелди берип-тер болза, бодувустуң тус черниң телевидениезин ажыдарынга херектиг ужурлуг чүүлдеривис бар. Чүге дизе чоннуң массалыг информация чепсектеринге сонуургалы улгаткан, ооң негелделерин долузу-биле хандырар дээш бүгү-ле байдалды тургузар апаар бис.

— Айвар Максимович, силерниң кожуунну шаг-шаандан малчыннар чурту дижир болгай...

— Чөпшээрежир мен, ону бистиң бөгүнгү ажыл-агыйларывыс, араттар болгаш хуу чон база бадыткап турар. Ниити кожуунда 55541 баш шээр мал бар, ооң иштинде араттарда 3337, хуу чонда 20840 баш, ажыл-агыйларда болгаш бүдүрүлгелерде 20757 баш мал бар. Бода мал кожуунда 5401 кылдыр санадып турар, ооң иштинде хуу чонда 5024, араттарда 206, ажыл-агыйларда 170 баш мыйыстыг бода мал бар. Ниитизи-биле эрткен чартык чылдың түңнелдеринден көргүзүп турары болза, шээр мал бажы элээн өзүлделиг болган бис, а теве 17.

Ортумаа-биле 100 төрүүр баштан 75 чаш мал төлү камгалап алдынган. Чылгы малга хамаарыштыр алырга, 100 төрүүр беге онааштыр 68 кулун алдынган. Кожуунда ниитизи-биле 2918 баш чылгы мал бар, 6 ажыл-агыйларда 431, араттарда 273 болгаш хуу чонда чылгы саны 2214 баш четкен. Мал продукциязындан дүктү кожуун 111 центнерни, сүт бүдүрүлгезин 2469 центнерни база эътти кожуун 667 центнерни бүдүрген.

Эрткен чылын тараа культураларын 599 гектарга тарыдывыс. Бо чылын ону 118 га чедир кызырдывыс, ында чылдагааннар-ла бар. Бистиң черде колдуунда мал одары болгаш үнген сигенни мал чеминге камгалап алыры-биле таарымчалыг ажылды чорудуп турар. А тараа тарыыры дээрге, суггаттыг шөлдерни ажыглааныдан бедик дүжүттү ап болур. Ооң-биле катай өйлүг суг соглу бээр, ол ышкаш билдилиг удуртулга херек, өөренмээн чонга чеже-даа үрезинни үлеп кааргa, кургаг черже чажыптар, а оон чүгле когаралды үндүрүп болур. Чер ажылынга агротехниктиг ажылдар негеттинер болгай, бир эвес шык базырыышкынын кажан чорударын, тарылга шөлүн канчаар ажаарын билбес болза, ынаар чүткээн ажыы бар бе.

— Бо хүннерде мал чеминиң белеткели кандыгыл?

— Кожуун 4960 тонна сиген кезип белеткээр сорулганы салган, ажыл-агыйлар болгаш араттар 1020 тоннаны. Бо хүннерде 500 тонна сиген кестинген (август 9-туң медээзи-биле. **Авт.**) Ооң 210 тонназы ажыл-агыйларның, артканы хуу чоннуң. Ынчангаш малчыннарывыс наадымындаа чүгле малчыннарга тураскаадып эвес, ниити кожуунда көргүзүглеривис чүгээр болганы-биле школа, эмнелге, культура амыдыралында чедиишкиннеривис бар.

Интервьюну Ч.МОНГУШ алган.

ТЫВА РЕСПУБЛИКАНЫҢ ЧАЗААНЫҢ ДОКТААЛДАРЫ

2001-2002 чылдарда ядыы-түреңги чорукту чайладыр талазы-биле республиканың тускай сорулгалыг программазының ажаап-тежээл чөвүлелиниң 2002 чылдың июль 15-те № 5 шиитпирин бадылаар дугайында

2002 чылдың август 7 № 498 Кызыл хоорай

Тыва Республиканың Чазааның **доктаадыры болза:**

1.2001-2002 чылдарда ядыы-түреңги чорукту чайладыр талазы-биле республиканың тускай сорулгалыг программазының ажаап-тежээл чөвүлелиниң 2002 чылдың июль 15-те № 5 шиитпирин бадылаар.

2.Тыва Республиканың Саң яамызы орулгалары чурттап болурунуң адаккы хемчээлинден куду хамаатыларга материалдыг дузаламчы көргүзери-биле 2001-2002 чылдарда ядыы-түреңги чорукту чайладыр талазы-биле республиканың тускай сорулгалыг программазының хөреңгизиниң күселиби-биле 89,5 муң рубльди Тыва Республиканың Күш-ажыл болгаш социал-политика яамызынга үзүп бээр.

3.Тыва Республиканың Күш-ажыл болгаш социал-политика яамызы хамаатыларга материалдыг дузаламчыны бо доктаалда кошкан шиитпирни езугаар төлээрин хандырар.

4.Бо доктаалды «Шын», «Тувинская правда» солуннарга албан езузу-биле парлаар.

5.Бо доктаалды күүседири дээш контроль чорударын Тыва Республиканың Чазак Аппарадының социал-политика айтырыгларының талазы-биле эргелелинге дагзыр.

Тыва Республиканың Чазак Даргазының бирги оралакчызының албан-хүлээлгезин күүседип турар А.МЕЛЬНИКОВ.

Тыва Республиканың Чазааның 2002 чылдың август 7-де № 498 доктаалы-биле бадылаан

2001-2002 чылдарда ядыы-түреңги чорукту чайладыр, хамаатыларга материалдыг дузаламчы көргүзер талазы-биле республиканың тускай сорулгалыг программазының ажаап-тежээл чөвүлелиниң 2002 чылдың июль 15-те № 5 шиитпири

Берге байдалдарга таварышкан, орулгалары чурттап болурунуң адаккы хемчээлинден куду хамаатыларның киирген билдириишкиннерин чугаалажып көргеш, 2001-2002 чылдарда ядыы-түреңги чорукту чайладыр талазы-биле республиканың тускай сорулгалыг программазының ажаап-тежээл чөвүлелиниң **шиитпирлээни болза:**

1.2001-2002 чылдарда ядыы-түреңги чорукту чайладыр талазы-биле республиканың тускай сорулгалыг программазының хөреңгизиниң күсели-биле дараазында хамаатыларга материалдыг дузаламчыны көргүзер:

Абдулина Татьяна Викторовна 2 муң рубль

Ануфриева Татьяна Александровна 5 муң рубль

Алдын-оол Оксана Чашооловна 3 муң рубль

Агбан Владимир Анатольевич 5 муң рубль

Брюханова Вера Михайловна 1,5 муң рубль

Бальчыр Светлана Салчаковна 3 муң рубль

Донгак Девер-оол Машпак-оолович 5 муң рубль

Европ Клара Алексеевна 2 муң рубль

Кара-Сал Чодураа Картык-ооловна 5 муң рубль

Комбуй Зинаида Ипикейовна 4 муң рубль

Монгуш Лариса Ондаровна 4,5 муң рубль.

Монгуш Алимаа Кара-ооловна 5 муң рубль

Мирошникова Наталья Александровна 4 муң рубль

Ооржак Нина Кенденовна 2 муң рубль

Оюн Валентина Бальчир-ооловна 5,5 муң рубль

Ондар Дүмен Ыймажаповна 3 муң рубль

Сандакова Ирина Окал-ооловна 5 муң рубль

Сизина Ойнаар-оол Хажыковна 5 муң рубль

Сат Валентина Чамбал-ооловна 3 муң рубль

Салчак Мамбар-оол Адыяевич 5 муң рубль

Харлашина Ирина Валерьевна 2 муң рубль

Хертек Галина Анчы-Багаевна 5 муң рубль

Хомушку Комбуй-оол Бакаевич 2 муң рубль

2. Орулгалары чурттап болурунуң адаккы хемчээлинден куду 24 хамаатыга материалдыг дузаламчы көргүзери-биле республиканың тускай сорулгалыг программазының ажаап-тежээл чөвүлелинге 89,5 муң рубльди үзүп бээр дугайында № 5 шиитпирни бадылаар доктаал төлевилелин Тыва Республиканың Чазак хуралынга киирер.

2001-2002 чылдарда ядыы-түреңги чорукту чайладыр талазы-биле республиканың тускай сорулгалыг программазының ажаап-тежээл чөвүлелиниң даргазы А.Т. КОНГАР.

Сайыт Д.Ш.-Д. ХЕРТЕК.

Тудугга өртектер тургузарының чаа смета-норма баазазын ажылдап кылыр талазы-биле хемчеглерни бадылаар дугайында

2002 чылдың август 9 № 510 Кызыл хоорай

«Тудугга өртектер тургузарының чаа норма-смета баазазынче шилчиир дугайында» Россия Федерациязының тудуг болгаш чурталга-коммунал ажыл-агый талазы-биле күрүне комитединиң 2002 чылдың апрель 8-те №16 доктаалын күүседир сорулга-биле Тыва Республиканың Чазааның **доктаадыры болза:**

1. Тыва Республиканың Тудуг яамызы тудугга өртектер тургузарының чаа смета-норма баазазын 2002 чылдың декабрь 1-ге чедир ажылдап кылыр.

2. 2002-2003 чылдарда тудугга өртектер тургузарының чаа смета-норма баазазын ажылдап кылыр талазы-биле хемчеглерни бадылаар.

3. 2003 чылдың январь 1-ден эгелээш, федералдыг болгаш республика бюджеттеринден акшаландырар бүгү смета документилерин чаа смета-норма баазазынга үндезилеп тургузарын доктаадыр.

4. Тыва Республиканың Саң яамызы, Тыва Республиканың Экономика яамызы Тыва Республиканың Тудуг яамызынга чаа смета-норма баазазын ажылдап кылыры болгаш бадыладыры-биле Чадаана хоорайда чунар-бажыңны тударынга инвестиция программазында көрдүнгөн хөреңгиниң күсели-биле 700 муң рубльди үзүп бээр.

5. Тыва Республиканың Саң болгаш Экономика яамылары чартык чылдың түңнелдерин езугаар 2002 чылда республиканың инвестиция программазынга чогуур өскерилгелерни кылыр.

6. Бо доктаалдың күүселдези дээш контроль чорударын тудугга өртектер тургузарының чаа смета-норма баазазынче шилчиир талазы-биле республика комиссиязынга дагзыр.

7. Бо доктаалды «Шын» болгаш «Тувинская правда» солуннарга парлаар.

Тыва Республиканың Чазак Даргазының бирги оралакчызының албан-хүлээлгезин күүседип турар А.МЕЛЬНИКОВ.

ТАЙЫЛБЫР: Тыва Республиканың Чазааның 2002 чылдың август 9-та №510 доктаалы-биле бадылаан. 2002-2003 чылдарда тудугга өртектер тургузарының чаа смета-норма баазазын тургузар талазы-биле хемчеглерде I-II үе-чадаларда чорудар ажылдарны, оларның хуусааларын, күүседикчилерни тодаргай айыткан, чогуур черлерже чоруткан. Смета-норма баазазының нормаларын Россияның күрүне тудуунга бадыладыр, чыынды номнарны парладырын көрген.

Хоойлужудулгада чаа чүүлдер

ЧАА ХООЙЛУ-БИЛЕ СОҢГУУР БИС

Россияда хемчээлиниң-даа, ужур-дузазының-даа талазы-биле улуг соңгулда реформазы чоруп турар. РФ-тиң Күрүне Думазынга соңгулдалар 2003 чылдың декабрь 14-те, РФ-тиң Президентизиниң соңгулдалары 2004 чылдың март 14-те болур деп, Төп соңгулда комиссиязы баш удур санаан. Маңаа холбаштыр РФ-тиң Федерация Чөвүлелиниң Даргазының оралакчызы Андрей ВИХАРЕВ мынчаар тайылбырлаан:

— Бо чугула документилерни ажылдап кылырын Россияның Президентизи саналдаан. РФ-тиң Төп соңгулда комиссиязы оларны хүлээп алырын дүргедедири-биле тайылбыр ажылын чорудуп турар.

Россияның хөй-ниитизиниң кичээнгейин чүү чүвеже угландырып турарыл?

Бир дугаарында, соңгулда хоойлужудулгазын чаартып эгелээн чылдагааннарже. Бир чыл бурунгаар «Политиктиг партиялар дугайында» федералдыг хоойлуну хүлээп алган. Күрүне болгаш тус чер эргечагыргаларының бүгү деңнелдериниң соңгулдаларынга партияларның киржириниң дугайында тодаргай айыткан хоойлу 2003 чылдың июль айдан күштүг бооп ажылдап эгелээр. Ам безин ол хоойлуга чамдык немелде, өскерилгелерни киирери негеттине берген, ТСК-ның далажып турар ужуру ында. Соңгулда реформазы доңнап каан белдир апарган. Кылыр ажылдар баш ашкан, Президент деткимчези турза-даа, ТСК-да ажыл нарын бооп турар.

Ийиде, хоойлужудулгада өскерилгелериң утка-шынарынче. Чижээ, РФ-тиң Күрүне Думазының депутаттарының кандидаттарын соңгуп база Президент албан-дужаалга депшидилгениң чурумун көрээли. Депшидер черлер болза Федерация субъектилериниң чартыктан хөй кезиинде бүрүткеткен партиялар болгаш оларның девискээр салбырлары болур деп айыткан (кандидаттарның федералдыг даңзызын тургусканда). Ол дээрге соңгулда блоктары бооп болур, оларның составынга чаңгыс-даа бол, партия кирген турар. Чаңгыс мандаттыг округтарга кандидаттарны партиялар, соңгулда блоктары депшидер. Бодун боду депшиткенде база ындыг хевирлиг болур. Күрүне баштыңының албан-дужаалынга кордакчыларны депшидериниң чуруму база ындыг. Ынчалза-даа президент албан-дужаалынга бодун боду депшиткен кижи ийи миллион ат салыышкынын, ооң иштинде Федерацияның бир субъектизинден 50 муң ат салыышкынын чыыр.

Соңгулда комиссияларын тургузарының чуруму шуут өскерилген. Ону «Соңгуур эргелериң кол магадылалдарының дугайында» хоойлуда айыткан. Ону езугаар моон соңгаар девискээр, округ болгаш участок звеноларын үстүнде турар соңгулда комиссиялары тургузар. Үстүнде турарлары адаанда турар удуртукчуларны албан-дужаалындан хостаар, томуйлаар эргелиг апаар. Мурнундагы хоойлужудулгаларга ындыг дүрүм турбаан. Бо айтырыг чидиг маргылдааларны, чугааларны тургусканы таварылга эвес. Оон туржук, хөй удурланыышкыннарны, чигзиниглерни безин болдурган. Томуйлаар чурумну соңгулдага киирип болбас деп чугаалажып турар. Комиссияларны тургузарының чаа чурумунче шилчиири ТСК-дан улуг негелдени кылган.

Кандидаттар соңгулда комиссиязынга банкыларда шыгжамырларының, өртектиг саазыннарының дугайында медээни киирер дээн чаа негелде база чаа чүүл болур. «А» категорияга хамааржыр күрүне болгаш муниципалдыг албан-дужаалдыг кижилер Федерацияның күүсекчи эрге-чагырга баштыңнары, муниципалдыг тургузуглар удуртукчулары моон соңгаар оларны бүрүткээн хүнден шөлээлеп эгелээр. Мооң мурнунда бо айтырыг талазы-биле янзы-бүрү илерээшкиннер үнүп турган, албан-хүлээлгелерин соора ажыглаар чүүлдер безин үнүп кээп турган. Девискээрлериң күүсекчи эрге-чагырга баштыңнарының соңгулдаларынга кандидаттар бадылаашкыннарга киришкен соңгукчуларның 50 ажыг хуу бадылаашкынын ыяапла алыр апаар. Ындыг норма турган, ынчалза-даа ону чер болганга ажыглавайн келген, ам ону Федерацияның бүгү субъектилеринге ыяап-ла күүседир.

Соңгулда хоойлужудулгазын хажытканы дээш кандидаттарны бүрүткээринден ойталаар талазы-биле соңгулда комиссияларының эргелерин күш чок болдурар дугайында айтырыг чидиг. Мен бодаарымга, ындыг шиитпир шын болгу дег. Комиссия бүрүткээринден ойталаар дугайында дилегни судка киирер. Бир талазында, ол айтырыгны юридиктиг дуржулгалыг судья көөр, ийи талазында, соңгулда комиссиязы суд чорудуунга чүвениң шынын көргүзүп тайылбырлаар, туружун камгалаар. Ооң-биле кады суд соңгулдаларга чедир 5 хүн артканда, кандидатты даңзыдан уштуп болбас. База бир чаа чүүл болза меге медээ бердине берген таварылгада кандидатты бүрүткээринден ойталап болбазы. Ындыг барымдааларның дугайын массалыг информация чепсектеринге, информация материалдарынга чырыдар.

Чаңгыс сөс-биле чугаалаарга, соңгулдалыг албан-дужаалдыг амгы кижилериң, а ол ышкаш соңгударын чаа бодап чоруур кижилериң эрге-ажыктарынга хамаарышкан чаа чүүлдер хөй. «Россия Федерациязының хамаатыларының соңгуур болгаш референдумга киржир эргелериниң кол магадылалдарының дугайында» федералдыг хоойлуну Күрүне Думазынга 9 ай иштинде чугаалашканы безин айтырыгның чидиг бооп турарын хереченлеп турар. Ам ук хоойлуну чаартынганы-биле кады хүлээп аптарга, ооң чедер-четпес талазын чугаалажып турбайн, чүгле күүседири арткан. Күрүне Баштыңының болгаш Күрүне Думазының депутаттарының соңгулдаларын долу норма эрге-хоойлу үндезининге эрттирер дээш практиктиг базымнарны кылыры арткан.

ТВ

АВГУСТ 19, ПОНЕДЕЛЬНИК

ОРТ

ПРОФИЛАКТИКА ДО 15.00

15.00 НОВОСТИ.
15.15 Приключенческий фильм "По дороге домой: потерянные в Сан-Франциско".
16.55 "Самозванцы", т/с.
18.00 НОВОСТИ.
18.15 Кто хочет стать миллионером?
19.20 Боевик "Новые самураи".
21.00 ВРЕМЯ.
21.35 "Остановка по требованию", т/с.
22.35 "Абсолютные убийцы", т/с.
23.05 На футболе.
23.35 "Убойная служба", т/с.
00.00 Ночное время.
00.15 "Цивилизация". Сигизмунд Леваневский.
00.45 Хоккей. Международный турнир "Кубок "Спартака". "Спартак" — ЦСКА. 2-й и 3-й периоды.
02.05-02.55 "Тысячелетие", т/с.

РТР

"ТЫВА"

06.50 Торговый ряд. Коллаж. Погода.
07.50 Торговый ряд. Коллаж. Агаар.
08.50 Торговый ряд. Коллаж. Агаар.

РТР

06.49, 06.50 — 10.00 УТРО на РТР.
07.00, 08.00, 09.00 ВЕСТИ.
07.10 Православный календарь.
07.15 Семейные новости.
07.25 Национальный доход.
07.30 Афиша.
07.40 Дорожный патруль.
08.10 Экспертиза РТР.
08.20 Национальный доход.
08.25 ВЕСТИ — Спорт.
08.30 Семейные новости.
08.40 Афиша.
09.15 Хронограф.
09.30 ВЕСТИ. Дежурная часть.
09.40 Экспертиза РТР.
09.50 ВЕСТИ — Москва.
10.00 ВЕСТИ.
10.10 "Ужин с убийством", х/ф.
12.00 ВЕСТИ.
12.20 Сказка о любви.
13.20 "Что хочет женщина", ток-шоу.
14.10 Экспертиза РТР.
14.20 Афиша.

РТР

"ТЫВА"

14.30 ЦЕНТР АЗИИ. Спецвыпуск "Наадым-2002".
14.40 Коллаж.

РТР

15.00 ВЕСТИ.
15.20 ВЕСТИ — Спорт.
15.25 Детектив "Пуаро Агаты Кристи. Месть".
17.20 "Простые истины", т/с.
18.00 ВЕСТИ.

"ТЫВА"

18.20 ТЫВА ЧЕРДЕ.
18.30 "НААДЫМ-2002". 128 шилиндек мегелериң хүрежи. Абсолютное первенство РТ по борьбе хүреш среди 128 сильнейших борцов.
19.40 Хөгжүмнүг байыр. Поздравления.
19.45 Коллаж.

РТР

19.50 "Воровка", т/с.
20.50 Спокойной ночи, малыши.
21.00 ВЕСТИ.

"ТЫВА"

21.35 ЦЕНТР АЗИИ.

РТР

21.55 "Каменская", т/с. "Чужая маска".
23.00 "Марш Турецкого-2", х/ф.
00.00 ВЕСТИ—Подробности.
00.20 ВЕСТИ — Москва.
00.30 "Большой переполох", х/ф.
02.10 — 04.10 Лучшие матчи Чемпионата мира по футболу 2002 г. Сборная Испании — сборная Кореи. 1/4 финала.

НТВ

06.00, 06.30, 07.00, 07.30, 08.00, 08.30 СЕГОДНЯ.
06.05, 06.35, 07.10, 07.35, 08.10, 08.40 УТРО на НТВ.
08.50 "Полицейские",т/с.
10.00 СЕГОДНЯ.
10.25 Очная ставка.
10.55 "Идеальная пара".
12.00 СЕГОДНЯ.
12.15 Киноповесть "Два товарища".
14.00 СЕГОДНЯ.
14.05 "Принцип "Домино", ток-шоу.
15.40 Криминал.
16.00 СЕГОДНЯ.
16.25 "День рождения Буржуя", т/с.
17.30 "Пейзаж с убийством", т/с.
18.35 Криминал.
19.00 СЕГОДНЯ.
19.25 "Улицы разбитых фонарей", т/с.
20.25 "День рождения Буржуя", т/с.
21.35 Криминал.
22.00 СЕГОДНЯ.
22.40 — 01.55 Боевик "Огненный лис".

ТВЦ

10.00 Настроение.
11.00, 12.00 СОБЫТИЯ. Время московское.
13.05 "Однажды у нас вырастут крылья", т/с.
13.50 "Мир дикой природы", т/с.
14.20 Мультфильм.
14.40 Петровка, 38.
15.00 СОБЫТИЯ. Время московское.
15.15 Телемагазин.
15.30 "Дата".
16.25 Очевидное-невероятное.
16.55 "Боги огня". Концертная программа.
17.30 Деловая Москва.
18.00 СОБЫТИЯ. Время московское.
18.15 "Инспектор Деррик", т/с.
19.20 Войди в свой дом.
19.30 21-й кабинет.
20.00 Регионы. Прямая речь.
20.30 Мультфильмы.
20.55 Прогулки с Алексеем Баталовым.
21.25 "Первые". Людмила Пахомова.
22.00 СОБЫТИЯ. Время московское.
22.20 Концерт, посвященный к Дню Воздушно-десантных войск в России.
23.50 Пять минут деловой Москвы.
00.05 Авантюрная комедия "Киллер".
02.00 СОБЫТИЯ. Время московское.
02.45 Времечко.
03.15 "Комиссар Мулен", т/с.
04.10 СОБЫТИЯ. Время московское.
04.30 Петровка, 38.
04.50 — 05.20 Мир вокруг нас.

РЕН-ТВ

06.00 "Ее звали Никита",т/с.
07.00 "МЭШ", т/с.
07.30 Метро.
07.45 "Симба-футболист", м/с.
08.10 "Пауэр рейнджерс, или Могучие рейнджеры", т/с.
08.35 "Вуншпунш", м/с.
09.00 "Инспектор Гаджет", м/с.
09.30 "24. Информпрограмма.
09.45 Мистический триллер "Князь Тьмы".
12.00 Телемагазин.
12.30 "Яго, темная страсть", т/с.
13.30 "24". Информпрограмма.
13.45 "Очевидец" с Иваном Усачевым.
14.15 "Комнаты смерти", т/с.
15.30 "Инспектор Гаджет", м/с.
16.00 "Вуншпунш", м/с.
16.30 "Пауэр рейнджерс, или Могучие рейнджеры", т/с.
17.00 "Симба-футболист", м/с.
17.30 "24". Информпрограмма.
17.50 Премьера. "Семейные страсти", ток-шоу.
18.55 "Удивительные люди", д/ф.
19.25 "МЭШ", т/с.
19.55 "Комнаты смерти", т/с.
21.00 "Гриффины", м/с.
21.30 "24".Информпрограмма.
22.00 Комедия "Зануда и киллер".
00.10 "24. Информпрограмма.
00.25 Футбольный курьер.
01.00 Ночной музыкальный канал.

ТНТ

06.00 "Власть желания",т/с.
07.00 "Волшебный школьный автобус", м/с.
07.30 "Кэнди-Кэнди", м/с.
08.00 Начало приключенческого сериала "Веселая семейка Твист".
08.30 "Удивительные животные-4".
09.00 Психологический детектив "Ошибка Тони Вендиса".
10.40 Мультфильм.
10.55 "Первая волна", т/с.
12.00 "Волшебный школьный автобус", м/с.
12.35 "Кэнди-Кэнди", м/с.
13.00 "Веселая семейка Твист", т/с.
13.30 Мультфильм.
13.45 Телемагазин.
14.30 О, счастливчик!
15.30 "Окна", ток-шоу.
16.30 Боевик "Двойной обман".
19.00 "Филимонов и компания".
19.30 "Окна", ток-шоу.
20.30 "Сегоднячко".
21.30 Фантастический боевик "Судья Дредд".
00.00 Музыка на ТНТ.
00.15 "Империя страсти", ток-шоу.
01.05 "Окна", ток-шоу.
02.05 "Сегоднячко".
03.05 "Лус-Мария", т/с.
03.50 — 04.30 О, счастливчик!

АВГУСТ 20, ВТОРНИК

ОРТ

06.00 ДОБРОЕ УТРО.
09.00 НОВОСТИ.
09.15 "Семейные узы", т/с.
10.10 "Следствие ведут знатоки", т/с.
12.00 НОВОСТИ.
12.15 "Детективное агентство "Лунный свет", т/с.
13.20 Народ против.
14.05 "Остановка по требованию", т/с.
15.00 НОВОСТИ.
15.15 "Кумиры". Татьяна Лаврова.
15.50 "Тени исчезают в полдень", т/с.
16.55 "Самозванцы", т/с.
18.00 НОВОСТИ.
18.15 "Семейные узы", т/с.
19.10 Комедия "Тайный агент Ройс".
21.00 ВРЕМЯ.
21.35 "Остановка по требованию, т/с.
22.40 "Китайский городовой", т/с.
23.35 "Убойная служба", т/с.
00.00 Ночное время.
00.15 "Тысячелетие", т/с.
01.05 — 01.50 "Человек ниоткуда".

РТР

"ТЫВА"

06.50 НОВОСТИ. Коллаж. Погода.
07.50 МЕДЭЭЛЕР. Коллаж. Агаар.
08.50 МЕДЭЭЛЕР. Коллаж. Агаар.

РТР

06.49, 06.50 — 10.00 УТРО на РТР.
07.00, 08.00, 09.00 ВЕСТИ.
07.10 Православный календарь.
07.15 Семейные новости.
07.25 Национальный доход.
07.30 Афиша.
07.40 Дорожный патруль.
08.10 Экспертиза РТР.
08.20 Национальный доход.
08.25 ВЕСТИ —Спорт.
08.30 Семейные новости.
08.40 Афиша.
09.10 ВЕСТИ — Спорт.
09.15 Колоссальное хозяйство.
09.30 ВЕСТИ. Дежурная часть.
09.40 Экспертиза РТР.
09.50 ВЕСТИ — Москва.
10.00 ВЕСТИ.
10.10 Диалоги о животных.
11.00 "Возвращение Будулая", т/с.
12.00 ВЕСТИ.
12.20 "Каменская",т/с. "Чужая маска".
13.25 "Что хочет женщина", ток-шоу.
14.10 Экспертиза РТР.
14.20 Афиша.

"ТЫВА"

14.30 НОВОСТИ.
14.40 Амгы үениң удуртукчузу.

РТР

15.00 ВЕСТИ.
15.20 ВЕСТИ — Спорт.
15.25 Детектив "Пуаро Агаты Кристи. Убийство на поле для гольфа".
17.20 "Простые истины", т/с.
18.00 ВЕСТИ.

"ТЫВА"

18.20 ТЫВА ЧЕРДЕ.
18.40 ЭБС. "Наадым-2002".
19.00 "Ат-сураглыг Ажыг-Суг аржааны".
19.20 В интересах большинства. Депутат Госдумы РФ В.П.Лукин.
19.30 Хөгжүмнүг байыр. Поздравления.
19.45 Коллаж.

РТР

19.50 "Воровка", т/с.
20.50 Спокойной ночи, малыши.
21.00 ВЕСТИ.

"ТЫВА"

21.35 ЦЕНТР АЗИИ.

РТР

21.55 "Каменская", т/с. "Чужая маска".
23.00 "Марш Турецкого-2", х/ф.
00.00 ВЕСТИ — Подробности.
00.20 ВЕСТИ — Москва.
00.30 "Имитатор", х/ф.
02.25 — 04.25 Лучшие матчи Чемпионата мира по футболу 2002 г. Сборная Германии — сборная Кореи. 1/2 финала.

НТВ

06.00, 06.30, 07.00, 07.30, 08.00, 08.30 СЕГОДНЯ.
06.05, 06.35, 07.10, 07.35, 08.10, 08.40 УТРО на НТВ.
08.50 "Полицейские",т/с.
10.00 СЕГОДНЯ.
10.25 Внимание: розыск!
11.20 Растительная жизнь.
12.00 СЕГОДНЯ.
12.20 Героическая комедия "На войне как на войне".
14.00 СЕГОДНЯ.
14.05 Принцип "Домино", ток-шоу.
15.40 Криминал.
16.00 СЕГОДНЯ.
16.25 "День рождения Буржуя", т/с.
17.30 "Рожденный вором", т/с. Заключительная серия.
18.35 Криминал.
19.00 СЕГОДНЯ.
19.25 "Улицы разбитых фонарей", т/с.
20.25 "День рождения Буржуя", т/с.
21.35 Криминал.
22.00 СЕГОДНЯ.
22.40 "Скорая помощь-4", т/с.
23.40 "Улицы разбитых фонарей", т/с.
00.40 Гордон.
01.35 — 02.20 Фантастический триллер "Музыка иных сфер".

ТВЦ

10.00 Настроение.
13.05 "Однажды у нас вырастут крылья", т/с.
13.50 "Мир дикой природы", т/с.
14.20 Мультфильмы.
14.40 Петровка, 38.
15.00 СОБЫТИЯ. Время московское.
15.15 Телемагазин.
15.30 "Дата".
16.25 Момент истины.
17.30 Деловая Москва.
18.00 СОБЫТИЯ. Время московское.
18.15 "Инспектор Деррик", т/с.
19.30 Двойной портрет.
20.00 Регионы. Прямая речь.
20.30 Я — мама.
20.55 Прогулки с Алексеем Баталовым.
21.25 Песочные часы.
22.00 СОБЫТИЯ. Время московское.
22.15 Магия.
23.00 "Моя дорогая Изабель", т/с.
23.50 Пять минут деловой Москвы.
00.00 "Авантюристы", х/ф.
02.00 СОБЫТИЯ. Время московское.
02.45 Времечко.
03.15 "Комиссар Мулен", т/с.
04.10 СОБЫТИЯ. Время московское.
04.30 Петровка, 38.
04.45 Драма "Искушения".
05.40 — 06.10 Синий троллейбус.

РЕН-ТВ

06.00 Музыкальный канал.
06.30 Футбольный курьер.
07.00 "МЭШ", т/с.
07.30 "Симба-футболист", м/с.
08.00 "Пауэр рейнджерс, или Могучие рейнджеры", т/с.
08.30 "Вуншпунш", м/с. Заключительная серия.
09.00 "Инспектор Гаджет", м/с.
09.30 "24". Информпрограмма.
09.45 Комедия "Зануда и киллер".
12.00 Телемагазин.
12.30 "Яго, темная страсть".
13.30 "24". Информпрограмма.
13.45 "Очевидец" с Иваном Усачевым.
14.15 "Комнаты смерти", т/с.
15.30 "Инспектор Гаджет", м/с.
16.00 "Вуншпунш", т/с. Заключительная серия.
16.30 "Пауэр рейнджерс, или Могучие рейнджеры", т/с.
17.00 "Симба-футболист", м/с.
17.30 "24". Информпрограмма.
17.50 "Семейные страсти", ток-шоу.
18.55 "Удивительные люди", т/с.
19.25 "МЭШ", т/с.
19.55 "Комнаты смерти", м/с.
21.00 "Гриффины", м/с.
21.30"24". Информпрограмма.
22.00 Историческая драма "Партия в шахматы".
00.30 "24". Информпрограмма.
00.45 Криминальная драма "Аллея кошмаров".

ТНТ

06.00 "Власть желания",т/с.
07.00 "Волшебный школьный автобус", т/с.
07.30 "Кэнди-Кэнди", т/с.
08.00 "Веселая семейка Твист", т/с.
08.30 "Удивительные животные-4".
09.00 "Ошибка Тони Вендиса",х/ф.
10.40 Мультфильм.
10.55 "Первая волна", т/с.
12.00 "Волшебный школьный автобус", м/с.
12.35 "Кэнди-Кэнди", м/с.
13.00 "Веселая семейка Твист", т/с.
13.30 Мультфильм.
13.45 Телемагазин.
14.30 О, счастливчик!
15.30 "Окна", ток-шоу.
16.30 "Судья Дредд", х/ф.
19.00 "Филимонов и компания".
19.30 "Окна", ток-шоу.
20.30 "Сегоднячко".
21.30 Премьера. "Черная" комедия "Чтоб ты сдох!".
23.40 Музыка на ТНТ.
23.55 "Империя страсти", ток-шоу.
00.45 "Окна", ток-шоу.
01.45 "Сегоднячко".
02.45 "Лус-Мария", т/с.
03.30 — 04.10 О, счастливчик!

АВГУСТ 21, СРЕДА

ОРТ

06.00 ДОБРОЕ УТРО.
09.00 НОВОСТИ.
09.15 "Семейные узы", т/с.
10.10 "Следствие ведут знатоки", т/с.
12.00 НОВОСТИ.
12.15 "Детективное агентство "Лунный свет", т/с.
13.15 Народ против.
14.00 "Остановка по требованию", т/с.
15.00 НОВОСТИ.
15.15 "Кумиры". Екатерина Семенова.
15.50 "Тени исчезают в полдень", т/с. Закл. серия.
16.55 "Самозванцы", т/с.
18.00 НОВОСТИ.
18.15 "Семейные узы", т/с.
19.20 "За последней чертой", х/ф.
21.00 ВРЕМЯ.
21.35 "Остановка по требованию", т/с.
22.40 "Китайский городовой", т/с.
23.35 "Убойная служба", т/с.
00.00 Ночное время.
00.15 "Человек ниоткуда", т/с.
01.00 — 02.50 Футбол. Сборная России — сборная Швеции.

РТР

"ТЫВА"

06.50 НОВОСТИ. Коллаж.

Погода.
07.50 МЕДЭЭЛЕР. Коллаж. Агаар.
08.50 МЕДЭЭЛЕР. Коллаж. Агаар.

РТР

06.49, 06.50 — 10.00 УТРО на РТР.
07.00, 08.00, 09.00 ВЕСТИ.
07.10 Православный календарь.
07.15 Семейные новости.
07.25 Национальный доход.
07.30 Афиша.
07.40 Дорожный патруль.
08.10 Экспертиза РТР.
08.20 Национальный доход.
08.25 ВЕСТИ — Спорт.
08.30 Семейные новости.
08.40 Афиша.
09.10 ВЕСТИ — Спорт.
09.15 Национальный доход.
09.20 Семейные новости.
09.30 ВЕСТИ. Дежурная часть.
09.40 Экспертиза РТР.
09.50 ВЕСТИ — Москва.
10.00 ВЕСТИ.
10.10 Моя семья.
11.00 "Возвращение Будулая", т/с.
12.00 ВЕСТИ.
12.20 "Каменская", т/с. "Чужая маска".
13.25 "Что хочет женщина", ток-шоу.
14.10 Экспертиза РТР.
14.20 Афиша.

"ТЫВА"

14.30 НОВОСТИ.
14.40 Чайгы дыштанылгам.
14.50 Зарисовка. Лето в Саянах.
14.55 Коллаж.

РТР

15.00 ВЕСТИ.
15.20 ВЕСТИ — Спорт.
15.25 Детектив "Пуаро Агаты Кристи. Считалка".
17.20 "Простые истины", т/с.
18.00 ВЕСТИ.

"ТЫВА"

18.20 ТЫВА ЧЕРДЕ.
18.40 "НААДЫМ-2002". Послесловие.
19.10 В интересах большинства. Депутат Госдумы РФ С.В.Иваненко.
19.30 Хөгжүмнүг байыр. Поздравления.
19.45 Коллаж.

РТР

19.50 "Воровка", т/с.
20.50 Спокойной ночи, малыши.
21.00 ВЕСТИ.

"ТЫВА"

21.35 ЦЕНТР АЗИИ.

РТР

21.55 "Каменская", т/с. "Не мешайте палачу".
23.00 "Марш Турецкого-2", т/с.
00.00 ВЕСТИ — Подробности.
00.20 ВЕСТИ — Москва.
00.30 "Без изъяна", х/ф.
02.15 —04.15 Лучшие матчи Чемпионата мира по футболу 2002 г. Сборная Бразилии — сборная Турции. 1/2 финала.

НТВ

06.00, 06.30, 07.00, 07.30, 08.00, 08.30 СЕГОДНЯ.
06.05, 06.35, 07.10, 07.35, 08.10, 08.40 УТРО на НТВ.
08.55 "Полицейские", т/с.
10.00 СЕГОДНЯ.
10.25 Чистосердечное признание.
10.55 Шоу Елены Степаненко.
11.50 Вкусные истории.
12.00 СЕГОДНЯ.
12.20 Боевик "Искусство Шао-Линя".
14.00 СЕГОДНЯ.
14.05 "Принцип "Домино", ток-шоу.
15.30 Вкусные истории.
15.40 Криминал.
16.00 СЕГОДНЯ.
16.25 "День рождения Буржуя", т/с.
17.30 Приключенческий фильм "Граф Монте-Кристо".
18.40 Криминал.
19.00 СЕГОДНЯ.
19.25 "Улицы разбитых фонарей", т/с.
20.30 "День рождения Буржуя", т/с.
21.40 Криминал.
22.00 СЕГОДНЯ.
22.40 "Трое", т/с.
23.35 "Улицы разбитых фонарей", т/с.
00.30 Гордон.
01.20 — 02.10 Фантастический триллер "Откровение Бекки Полсон".

ТВЦ

10.00 Настроение.
13.05 "Однажды у нас вырастут крылья", т/с.
13.50 "Мир дикой природы", т/с.
14.20 Мультфильм.
14.40 Петровка, 38.
15.00 СОБЫТИЯ. Время московское.
15.15 Телемагазин.
15.30 "Дата".
16.35 Особая папка.
17.05 Опасная зона.
17.30 Деловая Москва.
18.00 СОБЫТИЯ. Время московское.
18.15 "Инспектор Деррик", т/с.
19.20 Путь к себе.
19.30 Как вам это нравится?!
20.00 Регионы. Прямая речь.
20.30 Мультфильм.
21.00 Прогулки с Алексеем Баталовым.
21.25 Российские тайны. Расследование ТВЦ.
22.00 СОБЫТИЯ. Время московское.
22.15 "Приглашает Борис Ноткин". Сергей Гармаш.
23.00 "Моя дорогая Изабель", т/с.
23.40 Путь к себе.
23.50 Пять минут деловой Москвы.
00.05 Комедия "Испанская актриса для русского министра".
02.00 СОБЫТИЯ. Время московское.
02.45 Времечко.
03.15 "Комиссар Мулен", т/с.
04.10 СОБЫТИЯ. Время московское.
04.30 Петровка, 38.
04.45 "Искушения", х/ф.
05.40 — 06.10 Синий троллейбус.

РЕН-ТВ

06.00 "Пароль — "Вечность", т/с.
07.00 "МЭШ", т/с.
07.30 "Симба-футболист", м/с.
08.00 "Пауэр рейнджерс, или Могучие рейнджеры", т/с.
08.30 "Жизнь с Луи", м/с.
09.00 "Инспектор Гаджет", м/с.
09.30 "24". Информпрограмма.
09.45 Вестерн "Сломанная стрела".
12.00 Телемагазин.
12.30 "Яго, темная страсть", т/с.
13.30 "24". Информпрограмма.
13.45 "Очевидец" с Иваном Усачевым.
14.15 "Комнаты смерти", т/с.
15.30 "Инспектор Гаджет", м/с.
16.00 "Жизнь с Луи", м/с.
16.30 "Пауэр рейнджерс, или Могучие рейнджеры", т/с.
17.00 "Симба-футболист", м/с.
17.30 "24". Информпрограмма.
17.50 "Семейные страсти", ток-шоу.
18.55 "Удивительные люди", д/ф.
19.25 "МЭШ", т/с.
19.55 "Комнаты смерти", т/с.
21.00 "Гриффины", м/с.
21.30 "24". Информпрограмма.
22.00 Шпионский боевик "Экспресс "Лавина".
00.00 "24". Информпрограмма.
00.15 Приключенческий вестерн "Крутые ребята".

ТНТ

06.00 "Власть желания", т/с.
07.00 "Волшебный школьный автобус", т/с.
07.30 "Кэнди-Кэнди", т/с.
08.00 "Веселая семейка Твист", т/с.
08.30 "Удивительные животные-4".
09.00 Приключенческий фильм "Долгий путь в лабиринте".
10.55 "Первая волна", т/с.
12.00 "Волшебный школьный автобус", м/с.
12.35 "Кэнди-Кэнди", т/с.
13.00 "Веселая семейка Твист", т/с.
13.30 Мультфильм.
13.45 Телемагазин.
14.30 О, счастливчик!
15.30 "Окна", ток-шоу.
16.30 "Чтоб ты сдох!", х/ф.
19.00 "Филимонов и компания".
19.30 "Окна", ток-шоу.
20.30 "Сегоднячко".
21.30 Премьера. Комедийный боевик "Быстрые стволы".
23.50 Музыка на ТНТ.
00.05 "Империя страсти", ток-шоу.
00.55 "Окна", ток-шоу.
01.55 "Сегоднячко".
02.55 "Лус-Мария", т/с.
03.40 — 04.20 О, счастливчик!

АВГУСТ 22, ЧЕТВЕРГ

ОРТ

06.00 ДОБРОЕ УТРО.
09.00 НОВОСТИ.
09.15 "Семейные узы", т/с.
10.10 "Следствие ведут знатоки" т/с.
11.50 Символы России. "Флаг".
12.00 НОВОСТИ.
12.15 "Детективное агентство "Лунный свет", т/с.
13.15 Народ против.
14.00 "Остановка по требованию", т/с.
15.00 НОВОСТИ.
15.15 "Дикие штучки", д/с.
15.40 "Ералаш".
15.50 Мелодрама "Графиня Шереметева".
16.55 "Самозванцы", т/с.
18.00 НОВОСТИ.
18.15 "Семейные узы", т/с.
19.20 Лирическая комедия "Московские каникулы".
21.00 ВРЕМЯ.
21.35 "Остановка по требованию", т/с.
22.40 "Китайский городовой", т/с.
23.30 Тихий дом.
00.00 Ночное время.
00.15 "Тысячелетие", т/с. Заключительная серия.
01.05 — 01.50 "Человек ниоткуда", т/с.

РТР

"ТЫВА"

06.50 НОВОСТИ. Коллаж. Погода.
07.50 Медээлер. Коллаж. Агаар.
08.50 МЕДЭЭЛЕР. Коллаж. Агаар.

РТР

06.49, 06.50—10.00 УТРО на РТР.
07.00, 08.00,09.00 ВЕСТИ.
07.10 Православный календарь.
07.15 Семейные новости.
07.25 Национальный доход.
07.30 Афиша.
07.40 Дорожный патруль.
08.10 Экспертиза РТР.
08.20 Национальный доход.
08.25 ВЕСТИ — Спорт.
08.30 Семейные новости.
08.40 Афиша.
09.10 ВЕСТИ — Спорт.
09.15 Открытая таможня.
09.30 ВЕСТИ. Дежурная часть.
09.40 Экспертиза РТР.
09.50 ВЕСТИ — Москва.
10.00 ВЕСТИ.
10.10 Сто к одному.
11.00 "Возвращение Будулая", т/с.
12.00 ВЕСТИ.
12.20 "Каменская", т/с. "Не мешайте палачу".
13.25 "Что хочет женщина", ток-шоу.
14.10 Экспертиза РТР.
14.20 Афиша.

"ТЫВА"

14.30 НОВОСТИ
14.40 Летняя карусель.
14.50 Коллаж.

РТР

15.00 ВЕСТИ.
15.20 ВЕСТИ-Спорт.
15.25 Детектив "Пуаро Агаты Кристи. Зло под солнцем".
17.20 "Простые истины", т/с.
18.00 ВЕСТИ.

"ТЫВА"

18.20 ТЫВА ЧЕРДЕ.
18.40 Амгы тыва ырлар дугайында. Дорт эфир. Т. 3-28-88.
19.30 Хөгжүмнүг байыр. Поздравления.
19.45 Коллаж.

РТР

19.50 "Воровка", т/с.
20.50 "Спокойной ночи, малыши!"
21.00 ВЕСТИ.

"ТЫВА"

21.35 ЦЕНТР АЗИИ.

РТР

21.55 "Каменская", т/с. "Не мешайте палачу" .
23.00 "Марш Турецкого-2", т/с.
00.00 ВЕСТИ — Подробности.
00.20 ВЕСТИ — Москва.
00.30 "Опасные связи", х/ф.
02.30 — 04.30 Лучшие матчи Чемпионата мира по футболу 2002 г. Сборная Кореи — сборная Турции. Матч за 3-е место.

НТВ

06.00, 06,30, 07.00, 07.30, 08.00, 08.30 СЕГОДНЯ.
06.05, 06.35, 07.10, 07.35, 08.10, 08.40 УТРО на НТВ.
08.50 "Полицейские", т/с.
10.00 СЕГОДНЯ.
10.25 Квартирный вопрос.
10.50 Шоу Елены Степаненко.
11.00 "Среда".
11.20 Вы будете смеяться.
12.00 СЕГОДНЯ.
12.20 Комедия. "Деловые люди".
14.00 СЕГОДНЯ.
14.05 "Принцип "Домино", ток-шоу.
15.40 Криминал.
16.00 СЕГОДНЯ.
16.25 "День рождения Буржуя", т/с.
17.30 "Граф Монте-Кристо", т/с.
18.40 Криминал.
19.00 СЕГОДНЯ.
19.25 "Улицы разбитых фонарей", т/с.
20.30 "День рождения Буржуя",т/с.
21.40 Криминал.
22.00 СЕГОДНЯ.
22.35 "Трое", т/с.
23.35 "Улицы разбитых фонарей", т/с.
00.30 Гордон.
01.25 Фантастический триллер "Приговор".
02.05-02.55 Кома.

ТВЦ

10.00 Настроение.
13.05 "Однажды у нас вырастут крылья", т/с.
13.50 "Мир дикой природы", т/с.
14.20 Мультфильм.
14.40 Петровка, 38.
15.00 СОБЫТИЯ. Время московское.
15.15 Телемагазин.
15.30 "Дата".
16.40 Российские тайны. Расследование ТВЦ.
17.10 Квадратные метры.
17.30 Деловая Москва.
18.00 СОБЫТИЯ. Время московское.
18.15 "Инспектор Деррик", т/с.
19.20 Экспо-новости.
19.30 Музыкальный серпантин.
20.00 Регионы. Прямая речь.
20.30 Идущие вперед.
20.55 Прогулки с Алексеем Баталовым.
21.25 Двойной портрет.
22.00 СОБЫТИЯ. Время московское.
22.15 Поворотный круг.
23.00 "Моя дорогая Изабель", т/с.
23.40 Экспо-новости.
23.50 Пять минут деловой Москвы.
00.05 Эротическая комедия "Жена лучшего друга", т/с.
02.00 СОБЫТИЯ. Время московское.
02.45 Времечко.
03.15 "Комиссар Мулен", т/с.
04.10 СОБЫТИЯ. Время московское.
04.30 Петровка, 38.
04.45 "Искушения", х/ф.
05.40 — 06.10 Синий троллейбус.

РЕН-ТВ

06.00 Музыкальный канал.
06.30 "Агентство", т/с.
07.00 "МЭШ", т/с.
07.30 "Симба-футболист", м/с.
08.00 "Пауэр рейнджерс, или Могучие рейнджеры", т/с.
08.30 "Жизнь с Луи", м/с.
09.00 "Инспектор Гаджет", м/с.
09.30 "24". Информпрограмма.
09.45 Шпионский боевик "Экспресс "Лавина".
12.00 Телемагазин.
12.30 "Яго, темная страсть", т/с.
13.30 "24". Информпрограмма.
13.45 "Убить невидимку", д/ф.
14.20 "Комнаты смерти", т/с.
15.30 "Инспектор Гаджет", т/с.
16.00 "Жизнь с Луи", м/с.
16.30 "Пауэр рейнджерс, или Могучие рейнджеры", т/с.
17.00 "Симба-футболист", м/с.
17.30 "24". Информпрограмма.
17.50 "Семейные страсти", ток-шоу.
18.55 "Удивительные люди", д/ф.
19.25 "МЭШ", т/с.
19.55 "Комнаты смерти", т/с.
21.00 "Гриффины", м/с.
21.30 "24". Информпрограмма.
22.00 Приключенческая комедия "В поисках золотого фаллоса".
00.00 "24". Информпрограмма.
00.15 Музыкальная комедия "Три мушкетера".

ТНТ

06.00 "Власть желания",т/с.
07.00 "Волшебный школьный автобус", м/с.
07.30 "Кэнди-Кэнди", т/с.
08.00 "Веселая семейка Твист", т/с.
08.30 "Удивительные животные-4".
09.00 "Долгий путь в лабиринте", т/с.
10.40 Мультфильм.
10.55 "Первая волна", т/с.
12.00 "Волшебный школьный автобус", м/с.
12.35 "Кэнди-Кэнди", т/с.
13.00 "Веселая семейка Твист", т/с.
13.30 Мультфильм.
13.45 Телемагазин.
14.30 О, счастливчик!
15.30 "Окна", ток-шоу.
16.30 "Быстрые стволы", х/ф.
19.00 "Филимонов и компания".
19.30 "Окна", ток-шоу.
20.30 "Сегоднячко".
21.30 Комедия "Дублерша".
23.55 Музыка на ТНТ.
00.10 "Империя страсти", ток-шоу.
01.05 "Окна", ток-шоу.
02.05 "Сегоднячко".
03.05 "Лус-Мария", т/с.
03.50 — 04.30 О, счастливчик!

АВГУСТ 23, ПЯТНИЦА

ОРТ

06.00 ДОБРОЕ УТРО.
09.00 НОВОСТИ.
09.15 "Семейные узы", т/с.
10.10 "Следствие ведут знатоки", т/с.
11.50 Ералаш.
12.00 НОВОСТИ.
12.15 "Детективное агентство "Лунный свет", т/с.
13.15 Народ против.
14.00 "Остановка по требованию", т/с.
15.00 НОВОСТИ.
15.15 "Дикие штучки", д/с.
15.40 "Ералаш".
16.00 "Графиня Шереметева", х/ф.
16.55 "Самозванцы", т/с.
18.00 НОВОСТИ.
18.15 "Семейные узы", т/с.
19.15 Человек и закон.
19.50 Поле Чудес.
21.00 ВРЕМЯ.
21.35 "Избранное, или Великая страна с непредсказуемым прошлым". Михаил Задорнов.
23.10 Комедия "Полицейская академия-3: опять учеба".
00.50-02.40 Триллер "Ловушка".

РТР

"ТЫВА"

06.50 НОВОСТИ. Коллаж. Погода.
07.50 МЕДЭЭЛЕР. Коллаж. Агаар.
08.50 МЕДЭЭЛЕР. Коллаж. Агаар.

РТР

06.49, 06.50 — 10.00 УТРО на РТР.
07.00, 08.00, 09.00 ВЕСТИ.
07.10 Православный календарь.
07.15 Семейные новости.
07.25 Национальный доход.
07.30 Афиша.
07.40 Дорожный патруль.
08.10 Экспертиза РТР.
08.20 Национальный доход.
08.25 ВЕСТИ — Спорт.
08.30 Семейные новости.
08.40 Афиша.
09.10 ВЕСТИ — Спорт.
09.15 "Мусульмане".
09.30 ВЕСТИ. Дежурная часть.
09.40 Экспертиза РТР.
09.50 ВЕСТИ — Москва.

10.00 ВЕСТИ.
10.10 Сам себе режиссер.
11.00 Моя семья.
12.00 ВЕСТИ.
12.20 "Каменская", т/с. "Не мешайте палачу".
13.25 "Что хочет женщина", ток-шоу.
14.10 Экспертиза РТР.
14.20 Афиша.

"ТЫВА"

14.30 НОВОСТИ.
14.40 Стишки-малышки.
14.45 Летная карусель.
14.50 Коллаж.

РТР

15.00 ВЕСТИ.
15.20 ВЕСТИ — Спорт.
15.25 Детектив "Пуаро Агаты Кристи. Убийство в Месопотамии ".
17.20 "Простые истины", т/с.
18.00 ВЕСТИ.

"ТЫВА"

18.20 ТЫВА ЧЕРДЕ.
18.40 "До свидания, лето!". Концерт.
19.10 Кукольный мир.
19.30 Хегжумнуг байыр. Поздравления.
19.40 Коллаж.

РТР

19.50 "Воровка", т/с.
20.50 Спокойной ночи, малыши!
21.00 ВЕСТИ.

"ТЫВА"

21.35 ЦЕНТР АЗИИ.

РТР

21.55 Лучшие матчи Чемпионата мира по футболу 2002 г. Сборная Германии — сборная Бразилии. Финал.
23.55 "Американ бой", х/ф.
02.15 "Никогда не разговаривай с незнакомцами", х/ф.
03.40-04.21 "Твин Пикс", т/с.

НТВ

06.00, 06.30, 07.00, 07.30, 08.00, 08.30 СЕГОДНЯ.
06.05, 06.35, 07.10, 07.35, 08.10, 08.40 УТРО на НТВ.
08.50 "Полицейские",т/с. Заключительная серия.
10.00 СЕГОДНЯ.
10.25 Совершенно секретно.
11.15 Служба спасения.
11.50 Вкусные истории.
12.00 СЕГОДНЯ.
12.20 "Двойной обгон", х/ф.
14.00 СЕГОДНЯ.
14.05 Принцип "Домино", ток-шоу.
15.15 Пепси-чарт.
16.00 СЕГОДНЯ.
16.25 "День рождения Буржуя", т/с.
17.35 Внимание: розыск!
18.35 Криминал.
19.00 СЕГОДНЯ.
19.25 "Улицы разбитых фонарей", т/с.
20.30 "День рождения Буржуя", т/с. Заключительная серия.
21.35 Криминал.
22.00 СЕГОДНЯ.
22.40 "Пейзаж с убийством", т/с. Заключительная серия.
23.45 Все сразу!
00.15 "Улицы разбитых фонарей", т/с.
01.15 — 02.55 Драма "Му-Му".

ТВЦ

10.00 Настроение.
13.05 "Однажды у нас вырастут крылья", т/с.
13.50 "Мир дикой природы", т/с.
14.20 Мультфильм.
14.40 Петровка, 38.
15.00 СОБЫТИЯ. Время московское.
15.15 Телемагазин.
15.30 "Дата".
16.40 Версты.
17.30 Деловая Москва.
18.00 СОБЫТИЯ. Время московское.
18.15 "Инспектор Деррик", т/с.
19.30 Мир вокруг нас.
20.00 Регионы. Прямая речь.
20.30 Мультфильм.
20.45 Прогулки с Алексеем Баталовым.
21.15 "Воплощенное счастье". Л.Орлова.
22.00 СОБЫТИЯ. Время московское.
22.15 Чемпионат Европы по спортивным танцам.
23.00 "Моя дорогая Изабель", т/с.
23.50 Пять минут деловой Москвы.
00.05 Полицейский детектив "Детективы".
02.00 СОБЫТИЯ. Время московское.
02.45 Времечко.
03.15 Детектив-шоу.
03.55 Поздний ужин.
04.15 СОБЫТИЯ. Время московское.
04.35 Петровка, 38.
04.55 Русский век.
05.35-06.55 Мелодрама "Эротические сны Клеопатры".

РЕН-ТВ

06.00 "Hallmark": "Великий Мерлин".
07.00 "МЭШ", т/с.
07.30 "Симба-футболист", м/с.
08.00 "Пауэр рейнджерс, или Могучие рейнджеры", т/с.
08.30 "Жизнь с Луи", м/с.
09.00 "Инспектор Гаджет", м/с.
09.30 "24".Информпрограмма.
09.45 Комедия "В поисках золотого фаллоса".
12.00 Телемагазин.
12.30 "Яго, темная страсть", д/с.
13.30 "24". Информпрограмма.
13.45 "Тайна обреченных самолетов", д/ф.
14.20 "Комнаты смерти", т/с.
15.30 "Инспектор Гаджет", м/с.
16.00 "Жизнь с Луи", т/с.
16.30 "Пауэр рейнджерс, или Могучие рейнджеры", т/с.
17.00 "Симба-футболист", м/с.
17.30 "24". Информпрограмма.
17.50 "Семейные страсти", ток-шоу.
18.55 "Удивительные люди", д/ф.
19.25 "МЭШ", т/с.
19.55 "Комнаты смерти", т/с. Заключительная серия.
21.00 "Гриффины", м/с.
21.30 "24". Информпрограмма.
22.00 Фантастическая драма "Франкенштейн".
00.45 Метро.
01.00 Музыкальный фильм "Монтерей-поп".

ТНТ

06.00 "Власть желания",т/с.
07.00 "Волшебный школьный автобус", м/с. Заключительная серия.
07.30 "Кэнди-Кэнди", т/с.
08.00 "Веселая семейка Твист", х/ф.
08.30 "Удивительнаяе животные-4".
09.00 "Долгий путь в лабиринте", т/с.
10.40 Мультфильм.
10.55 "Первая волна", т/с.
12.00 "Волшебный школьный автобус", м/с. Закл.серия.
12.35 "Кэнди-Кэнди", м/с.
13.00 "Веселая семейка Твист", т/с.
13.30 Мультфильм.
13.45 Телемагазин.
14.30 О, счастливчик!
15.30 "Окна", ток-шоу.
16.30 "Дублерша", х/ф.
19.00 "Филимонов и компания".
19.30 "Окна", ток-шоу.
20.30 "Сегоднячко".
21.30 Комедия "Девчонка с огоньком".
23.35 Музыка на ТНТ.
23.50 "Империя страсти", ток-шоу.
00.45 "Окна", ток-шоу.
01.45 "Сегоднячко".
02.45 "Лус-Мария", т/с.
03.30 — 04.10 О, счастливчик!

АВГУСТ 24, СУББОТА

ОРТ

07.05 "Правда о птицах", т/с.
08.00 НОВОСТИ.
08.10 Играй, гармонь любимая!
08.50 Слово пастыря.
09.05 "Собачье дело", т/с.
10.00 НОВОСТИ.
10.10 Смехопанорама.
10.45 Смак.
11.05 Приключенческий фильм "Транссибирский экспресс".
12.50 "Чтобы помнили..." Владимир Кенигсон.
13.30 "Дисней-клуб". "Утиные истории".
14.00 НОВОСТИ.
14.20 "Приключения Раввина Якова", х/ф.
15.50 "Последний соблазн угонщика". Дело 2002 года", д/д.
16.20 Сатирическая комедия "Зигзаг удачи".
18.00 НОВОСТИ.
18.20 "Ералаш".
18.30 Боевик "Никогда не говори "никогда".
21.00 ВРЕМЯ.
21.30 Фантастический боевик "Смертельная битва 2: уничтожение".
23.15 Хоккей. Международный турнир "Кубок "Спартака". Финал.
00.55 — 03.00 Психологический триллер "Исчезновение".

РТР

07.20 "Один из нас", х/ф.
09.00 Здоровье и жизнь.
09.35 Золотой ключ.
09.55 Доброе утро, страна.
10.30 Наука и техника.
11.25 Вокруг света.
12.20 Сто к одному.
13.15 Комедия "Боинг-Боинг".
15.00 ВЕСТИ.
15.20 Комедия "Матрос с "Кометы".
17.00 "Калли и сын", х/ф.
19.00 Моя семья.
19.55 "Аншлаг".
21.00 ВЕСТИ.
21.25 "Бэтмен и Робин",х/ф.
23.40 "4 этаж", х/ф.
01.15 Футбол Чемпионат России. "Локомотив" (Москва) — "Ростсельмаш" (Ростов-на-Дону). Трансляция со стадиона "Локомотив".
03.10 "Твин Пикс".
03.55 — 04.47 Горячая десятка.

НТВ

06.45 Военная драма "Жила была девочка".
08.00 СЕГОДНЯ.
08.15 Музыкальный фильм "Ах, водевиль, водевиль...".
09.25 Без рецепта.
10.00 СЕГОДНЯ.
10.20 "Улицы разбитых фонарей", т/с.
11.15 Квартирный вопрос.
12.00 СЕГОДНЯ.
12.20 Приключенческий фильм"Их знали только в лицо".
14.10 Вкусные истории.
14.35 Путешествия натуралиста.
15.05 Своя игра.
16.00 СЕГОДНЯ.
16.25 "Неизвестная планета", т/с.
17.20 Чистосердечное признание.
17.50 Женский взгляд.
18.20 Вы будете смеяться!
19.00 СЕГОДНЯ.
19.30 "Охота на Золушку", т/с.
20.35 Боевик "Герой-одиночка".
22.35 Профессиональный бокс. Супер-бой: Рой Джонс-Джеймс Туни.
23.55 — 02.05 Эротический триллер "Между ног".

ТВЦ

11.15 "Москва на все времена", д/с.
11.40 "Дети спасают животных", т/с.
12.05 Отчего, почему?
13.00 Мультфильм.
13.45 Православная энциклопедия.
14.10 Как вам это нравится?!
14.40 Точка опоры.
15.00 СОБЫТИЯ. Утренний рейс.
15.15 С кумиром по миру.
15.30 Фильм-сказка "Царевич Проша".
17.00 "Неприрученная Африка", т/с.
17.25 "Легенды спорта". Валерий Попенченко.
18.00 СОБЫТИЯ. Время московское.
18.15 Концерт, посвященный к Дню гражданской авиации.
19.15 "Жюли Леско", т/с.
21.00 "Очевидное-невероятное".
21.30 Особая папка.
22.00 Мультфильм.
22.15 Детектив-шоу.
23.00 Лирическая комедия "Самая обаятельная и привлекательная".
00.35 Комедия "Мой папа — герой".
02.35 СОБЫТИЯ. Время московское.
02.50 Мода non-stop.
03.20 — 05.00 Фантастический триллер "Джонни-мнемоник".

РЕН-ТВ

07.15 "Канал истории". "БМВ".
08.15 В гостях у Тофика.
08.30 "Секретные материалы псов-шпионов", м/с.
09.00 "Ферма чудища", м/с.
09.30 "Русалочка", м/с.
10.00 "Гриффины", м/с.
11.00 Щедрое лото.
11.45 Мир спорта глазами "Жиллетт".
12.00 "Пароль — "Вечность", т/с.
13.00 "Удивительные люди", д/с.
13.30 "24". Информпрограмма.
13.45 Кинороман "Отец и сын", 1-я серия.
15.40 "Очевидец" с Иваном Усачевым.
16.10 "Маленькая политика", ток-шоу.
17.05 "Секретные материалы псов-шпионов", м/с.
17.30 "Ферма чудища", м/с.
18.00 "Hallmark": "Великий Мерлин".
19.00 "Империя света", д/ф.
19.30 Комедия "Маленький купальщик".
21.40 Детективный триллер "Вслед за Алисой".
23.55 "24". Информпрограмма.
00.10 "Мутанты Икс", т/с.
01.10 Ночной музыкальный канал.

ТНТ

07.00 "Первая волна", т/с.
08.00 Детективный триллер "Сентиментальный агент".
09.40 Мультфильм.
10.00 "Путешествия с национальным географическим обществом", д/с.
11.15 "Час Дискавери". "Мумии, замороженные во времени".
12.30 "Первая волна", т/с.
13.30 Пойми меня.
14.00 О, счастливчик!
15.00 Психологическая драма "Без свидетелей".
17.10 Мультфильм.
17.30 Премьера. Начало детективного сериала "Диагноз: убийство".
18.30 Всегда готовь!
19.00 "Боб и Маргарет", м/с.
19.30 "Окна", ток-шоу.
20.30 Короткометражный авантюрный детектив "Содержанка".
21.30 Детективная комедия "Криминальный талант".
23.10 Премьера. Эротико-мистический триллер "Темные признания".
01.10 "Окна", ток-шоу.
02.10 - 02.55 "Диагноз: убийство", т/с.

АВГУСТ 25, ВОСКРЕСЕНЬЕ

ОРТ

07.05 "Правда о птицах".
08.00 НОВОСТИ.
08.10 Армейский магазин.
08.40 "Дисней-клуб". Тимон и Пумба".
09.05 "Собачье дело", т/с. Заключительная серия.
10.00 НОВОСТИ.
10.10 Непутевые заметки.
10.30 Пока все дома.
11.05 Мелодрама "Давай поженимся".
12.45 "Ералаш".
13.00 Тайны забытых побед. "Укрощение "Сатаны".
13.30 "Дисней-клуб". "Микки Маус и его друзья".
14.00 НОВОСТИ.
14.10 Живая природа. "Правда о горилле".
15.10"Беглец",т/с.
16.05 Большие родители.
16.35 Сами с усами.
17.05 "Песни для любимых". Концерт.
19.05 Боевик "Блэк Джек".
21.00 ВРЕМЯ.
21.30 Комедия "Пока ты спал".
23.30 Триллер "Год опасной жизни".
01.40-03.40 "Крылья". Фестиваль.

РТР

07.35 "Сдается квартира с ребенком", х/ф.
08.55 Приключенческий сериал "Повелитель зверей".
09.50 Русское лото.
10.40 "ТВ Бинго-шоу".
11.10 III-я национальная премия "Циркъ"-2002.
11.55 Сам себе режиссер.
12.50 Городок. Дайджест.
13.20 Комедия "Где находится нофелет?".
15.00 ВЕСТИ.
15.20 "Исторический детектив. Врачебная тайна", д/ф.
16.05 Диалоги о животных.
17.00 Два рояля.
18.05 Комната смеха.
19.00 "Райское яблочко", х/ф.
21.00 ВЕСТИ .
21.25 Авторская программа А.Мамонтова "Обратная сторона. Чужие".
22.00 Аншлаг.
23.00 "Правила боя", х/ф.
01.30 10-й фестиваль российского кино "Окно в Европу".
02.20 "Твин Пикс", т/с.
03.25 - 04.25 Спорт за неделю.

НТВ

07.00 Ох, уж эти дети!
07.30 Star старт.
08.00 СЕГОДНЯ.
08.15 Психологический боевик "Свой среди чужих, чужой среди своих".
10.00 СЕГОДНЯ.
10.20 "Охота на Золушку", т/с.
11.20 Растительная жизнь.
12.00 СЕГОДНЯ.
12.20 Социальная мелодрама "Танцплощадка".
14.05 Вкусные истории.
14.30 Служба спасения.
15.05 Своя игра.
16.00 СЕГОДНЯ.
16.25 " Принцип " Домино", ток-шоу.
17.35 Очная ставка.
18.05 Шоу Елены Степаненко.
19.00 СЕГОДНЯ.
19.25 "Идеальная пара",т/с. Заключительная серия.
20.35 Премьера. Мелодрама "Осень в Нью-Йорке".
22.40 "Остросюжетный фильм "Смертельная вспышка".
01.05 — 01.50 Пепси-чарт.

ТВЦ

11.10 " Москва на все времена", т/с.
11.40 "Дети спасают животных",т/с.
12.00 Отчего и почему?
13.00 Мультфильмы.
13.45 Музыкальный серпантин.
14.15 Наш сад.
14.35 Лакомый кусочек.
15.00 СОБЫТИЯ . Время московское.
15.15 Звезда автострады.
15.30 Музыкальная комедия "Собака на сене".
18.00 СОБЫТИЯ. Время московское.
18.15 21-й кабинет.
18.55 " Приглашает Борис Ноткин". Максим Никулин.
19.25 Михаил Козаков о фильме "Серенада солнечной долины".
19.50 Мультфильм.
20.15 "Черное колесо". К Дню шахтера.
20.30 Мультфильм.
21.00 " Чисто английское убийство", т/с.
23.00 Чемпионат мира по шоссейно-кольцевым мотогонкам. Гран-при Чехии.
00.00 Момент истины.
01.00 Детектив "Плащаница Александра Невского".
03.25 СОБЫТИЕ. Время московское.
03.35 Деликатесы.
04.05 — 05.00 "О судьбе и о себе...". Алена Апина.

РЕН-ТВ

07.15 Канал истории. "Тайны пирамид", д/с.
08.15 В гостях у Тофика.
08.30 "Секретные материалы псов-шпионов",м/с.
09.00 "Ферма чудища", м/с.
09.30 "Русалочка", м/с.
10.00 "Гриффины", м/с.
11.00 Щедрый миг.
11.45 Спортивное обозрение.
12.00 "Мутанты Икс", т/с.
13.00 Военная тайна.
13.30 "24". Информпрограмма.
13.45 Лотерея АвтоВАЗа.
13.55 Кинороман "Отец и сын". 2-я серия.
15.50 "Очевидец" с Иваном Усачевым.
16.25 "Агентство", т/с.
17.05"Секретные материалы псов-шпионов", м/с.
17.30 "Ферма чудища", м/с.
18.00 "Hallmark": " Великий Мерлин".
19.00 "Убить невидимку" д/ф.
19.30 Трагикомедия "Руганти-но".
22.05 Фантастический боевик "Плачущий убийца".
00.20 "24". Информпрограмма.
00.35 "Ее звали Никита", т/с.
01.35 Ночной музыкальный канал.

ТНТ

07.00 "Первая волна", т/с.
08.00 Премьера. Сатирическая комедия "Свидетель".
10.00 "Путешествия с национальным географическим обществом", д/с.
09.00 "Час Дискавери". "Последний проводник. Крокодилы".
12.30 "Первая волна", т/с.
13.30 Пойми меня.
14.00 О, счастливчик!
15.00 Комедия "Асы".
17.30 "Диагноз: убийство", т/с.
18.30 Большая терка.
19.30 "Окна", ток-шоу.
20.30 "Сегоднячко". Дайджест.
21.30 "Криминальный талант", х/ф.
23.40 Мистический триллер "Вкус крови".
02.00 "Окна", ток-шоу.
03.00 - 03.45 "Диагноз: убийство", т/с.

„ГЛОБУС" ЭЖИКТЕРИН АЖЫТКАН

Найысылалда өөренип турар бүгү студентилерге «Глобус» деп информастыг төптү байырлал хүнүнде ажытканы база чаа болуушкуннарның бирээзи болуп, төөгүже киир бижиттинер дээрзи чугаажок.

Ук төптүң адрези Интернациональная кудумчузунда 20 дугаар бажың. Студентилериң ниити чуртталга бажыңының бирги каъдында өрээлдерни эде септээш, делгем, чырык таарымчалыг кылдыр чаарткан. Амдыызында чаа мебельдерни таарыштыр салган, удавас маңаа 15 компьютерни дерээш, аныяктарның боттарынга бүрүнү-биле хүлээдип бээр. Ынчангаш Интернет таварыштыр чүгле Россияда үе-чергежилери-биле эвес, а бүгү бөмбүрзекте эш-өөр-биле харылзажып болур арга тургустунар. База ол ышкаш студентилерге эргежок чугула литература-биле четчелеттинген библиотека болгаш методиктиг кабинетти ажыдары — төптүң удуртукчуларының мурнунда салдынган сорулгаларның бирээзи.

ТР-ниң Аныяктар херектериниң талазы-биле күрүне комитединиң даргазы Кызыл-оол Куулардан чаа ажыттынып турар төптүң дугайында сонуургаарымга, мындыг тайылбырны берди:

— «Глобус» информастыг төп эртем-техниканың амгы депшилгелиг үезиниң негелдезинге дүүштүр кончуг үезинде ажыттынып турар чер деп санап турар бис. Ону Тыванын күрүне университединиң ректору Н.Дубровский, ТР-ниң кадрлар политиказының, эртем болгаш өөредилге черлериниң сайыды Л.Ондар болгаш ТР-ниң аныяктар комитеди демнежип ажыткан. Аныяктарга чугула херектиг бо төптүң ажыттынарынга белеткел ажылдарының бирги чадазы бөгүн эрткени бо. Ол дээрге төптүң оран-савазының септелгезиниң доозулганыдыр. Чоокку үеде сөөлгү үениң компьютерлери-биле чепсегленип, байырлыг ажыдыышкынывысты сентябрь 1-де эрттирери-биле ажылдарны кылыр бис. Удавас, август 25-те, хоорайның чонну ажылга тургузар төвүнүң организастааны-биле күш-ажыл ярмарказы эртер. Оон ажыл чок аныяктарга бо төптен ажылдарны сүмелеп, ажыл чок аныяктарны ажыл-биле хандырарынга үлүг-хуувус киргенивис ол болур. Бистиң төп бодунуң ажылын эгелээн соонда, Интернет харылзаазы-биле харылзажып тургаш, өске хоорайларда ажылчын олуттарны тып алырының аргазы база тургустунар.

Тыва чоннуң национал байырлалдары Наадым база Республика хүнүн таварыштыр, а эң-не кол чүве – аныяктарга ажыттынып турар төптүң ажылынга хамаарыштыр арга-дуржулга солчуп, Томск облазындан Т.И. Волкова, Бурятиядан Э.Бальжинимаев олар келгеннер. Оларда мындыг хевирлиг төптер амдыызында ажыттынмаан, ынчангаш моон ажылынга ажыктыг үүлдерни сонуургап, демдеглеп алыр дээш келгени ол-дур.

Шынап-ла, кижи аңаа чоргаарланмас аргажок. Хоорайда өөренип турар студентилер маңаа келгеш, боттарының хостуг үезин төптүг ажыглап, үежилери-биле сагыш-сеткилинден чугаалажып, херек болза, бөмбүрзектиң кайы-даа булуңунда студент эш-өөрүнүң амыдыралында солун үүлдерни ол-ла хүн билип, арга-дуржулгазын солчуру дээрге-ле бурунгаар депшилгениң база бир улуг базымы-дыр. Ынчангаш аныяктарның «Глобус» информастыг төвүнге ужуражып, таныжаалыңар, аныяктар.

Айлаң МОНГУШ.

В. БАЛЧИЙ-ООЛДУҢ фоточуруу.

Журналистиң демдеглелдер дептеринден

ЧҮГЛЕ КАРАК ШОКАРАҢНААР

ЯРМАРКА-ДЕЛГЕЛГЕ

Чоннуң хереглел бараннарының, суй белектериниң ярмарказы, чурукчуларның болгаш ус-шеверлериниң делгелгези Тыва эки турачылар кудумчузунуң төп кезээ, хөгжүм-шии театрының артынга болган.

Спутник суурда хуу сайгарлыкчы Вячеслав Лопсан-оолович Аптыыла бодунуң кылганы чымчак мебелин, аңаа таарыштыр даараан янзы-бүрү хемчээлдиң сыртыктарын делгеп алган садып тур. Аптыыланың диван, креслозу классиктиг хевирде кылдынган болгаш модадан дек дүшпес деп бодап онзазындым.

Дааранылга фабриказы, караа көзүлбестер ниитилели идик-хеп аймаанның садыглаашкынын чоруткан. Бо ийи бүдүрүлгениң продукциязын чон эки билир болгаш аңаа хереглел улуг. Фуфайка, чоорган, матрац, удуур комплект ша-даа четпейн, хөлчок дүрген саттынып турду.

«Суй белек» биле «Тыва сувенир» шенелде бүдүрүлгелерни деңней көөрге, баштайгызы ожук, илбек, чонак, сыгыртаа, шай согаажы, шай, дус хавы, хүлерден кылган карандаш сугар стол херексели, содак-шудак, шыдыраа кылырынга мергежээнин көргүскен, а «Тыва сувенир» дой, шаажаңдан кылган суй белектерни делгей салган. Прокопьевск-биле кады бүдүрген шаажаңнар болгаш Элегестиң кызыл доюндан кылган кылыгларны көргеш, тывыштың бо адыры Тывада шору сайзырай бергендир дээрзинге кижи бүзүрээр.

Кызыл кожуундан Хүлер-оол Монгуш аптара, ширээ, Кызыл хоорайдан Сергей Идам-Сүрүң даңгыналарның оваадайын кылгаш садып турлар. Оваадайның чаражын кижи кайгап ханмас. Бир эвес ону бөдүүн чинчилерден эвес, а үнелиг даштар-биле кылган болза, шынапла, үнелеп четтинмес эртине болур ийик.

Чаагайжыдылга комбинадының төлээзи Н.Н.Глазырина үнүштерни делгей салган, оларның аразында цитрустугларның хевирлери база бар. Тывага виноградты безин өстүрүп, ооң дүжүдүн ажаап ап болурун ол тайылбырлап, ук айтырыг талазы-биле комбинатка кээрин сүмеледи.

Машина тудуушкун заводу кандыг бараан бүдүрүп турарын делгей аскаш, стол, сандай, тумбаларны чонга бараалгадып тур.

Бай-Тайгадан Нонна Тас-оолдуң угулзалап даараан инешанчары, буян-кежик хавы, кадак, шай, дус хавы, чавага, сыртыы ону даараан аныяк кыстың салым-чаяанныын улус-чонга бадыткап турду. Ол ус-шеверлер училищезиниң дааранылга талазын дооскаш, мергежилиниң аайы-биле 5 чыл хире ажылдап чоруур. Ооң авазы Раиса Тас-оол база ус-шевер кижи дээрзин дыңнааш, бо дээрге угундан ус-шевер кижи-дир деп билдим.

Ак-Довуракта дааранылга фабриказы сумкаларны, джинс пөстен сарафаннарны даштыкы фирмалардан дудак чок бүдүрердир деп көрдүм.

Алгы-кеш фабриказының бараннары онза дээрзин чон билир. Оларның алгыдан даараан чоорганнарын чон садып ап турду.

С.Шойгу аттыг «Балгазын» КУБ болгаш Тожунуң аңныыр ажыл-агыйы Кочетов кудумчузунуң өске талазында бараннарын делгээн. Тожулар ыштаан шортанны, кадыргыны, мыйыттты, сигти, ала-буганы, плотваны садып, ол хүн эвээш эвес орулганы киирип алган, а балгазынчыларның балык, макарон кылыглары, сүдү үр-даа болбайн сайгартына берген.

ШОЙ КӨДҮРЕРИ

Ярмарка-делгелге эртип турар үеде шой көдүрер талазы-биле 4 чыл бурунгаар Владимир Түлүштүң тургусканы Тыва Республиканың рекордун (50) Мерген Куулар чииги-биле ажып, 24 кг шойну 54 катап көдүрген.

Маңаа Артем Сан-оол (60 кг чедир), Мерген Куулар (65 кг чедир), Сергей Мотолов (70 кг чедир), Олег Ондар (75 кг чедир), Василий Куулар (80 кг чедир), Алексей Леонович (90 кг чедир), Виктор Тыртык (90 кг ажыг) боттарының деңзизиниң аайы-биле бирги черлерни алган. Хоочуннардан Сергей Кайгородов (90 кг ажыг), Леонид Бердников (80 кг чедир) чемпионнаан. Команда аайы-биле «Юность Тувы» (С.Кайгородов), «Виктория» (В.Тыртык), Ак-Довурак хоорайның (О.Ондар) командалары шаңналдыг черлерни алган.

ЧА АДАРЫ

Эрниң үш оюнунуң бир хевири — ча адары. Маңаа 30 метр ырактан адарынга оолдар аразынга 112 санны алган Евгений Оюн, 108 санныг Алдан Ооржак, 102 санныг Айслан Хомушку 1-3-кү черлерни тус-тузунда алган. Уруглардан Евгения Кривоносова (104 сан), Ольга Чамзы (102 сан), Аржаана Ооржак (93 сан) олар шаңналдыг черлерге төлептиг болганнар.

Айлаң ДАРЖАА.

Ярмарка-делгелгеден чуруктарны Владимир САВИНЫХ тырттырган.

Республиканың хову-шөлдеринде

КӨРЕЙЛЕР – ТУЛГАН НОГААЖЫЛАР

Кара-Хаак баар орук чоогунда, Бии-Хем кежер паромдан ырак эвесте, даг баарында үш теплица, 2 бажың барын, ону долгандыр ногаа тараан делгем участоктарны чорумалдар эскерген боор.

Ында хуу ногаа ажыл-агыйлыг, Наталья Анатольевна Ким бодунуң өөнүң ээзи-биле чурттап олурар. Бо өг-бүлениң ажыл-агыйында онзагай чүүл — оларның дузалакчы ажылчыннарлыг бооп турары. Сагыш човангыр көрей националдыг Наталья Анатольевна ажыл чок кижилерни ажылга хаара тудуп, эвээш-биче-даа бол, акша ажылдап алыр арганы оларга берип турарындан аңгыда, ногаа тарып өстүреринге оларны өөредип турар. Кимнер амгы үеде он дузалакчылыг. Оларга ногаа бүрүзүн канчаар олуртурун, ажаарын, суггарарын, бок сигеннерни чуларын айтып берип турар. Көрей чон делегейде эң эки ногаажылар деп санадып турар болгай. Ынчангаш оларның Тывага кээп, ногаа өстүрүп турары бистиң чонувуска ажыктыг дээрзин мыя бо чижек безин көргүзүп турар.

Ногаажыларның өг-бүлези боттарының ээлел черлеринге картофельди, чүгле хар ага бээри билек, апрель 15-те, черге тарааш, доңмазын дээш пленка-биле шып чылыглап каан. Шак ынчаар эрте олурткан картофельдиң дүжүдүн июль 21-де ап эгелээн. Бистиң оларның ажыл-агыйы-биле таныжып барганывыс хүн олар хөлчок улуг, чемгир картофельди дузалакчылары-биле кады ажаап ап турдулар. Морковь, огурец, баклажан, помидорну база-ла эрте олуртур арга-биле пленкалар адаанга тараан. Чүгле капуста, свекла, арбузту шала орайтады тарааннар. Чүге дээрге капуста биле свекла сооктан кортпас. Ук ажыл-ишчи өг-бүлениң 7 гектар шөлү янзы-бүрү ногаа-биле шыптынган.

Наталья Анатольевна тываларның сөөлгү үеде ногаа ажылынче сундугуп турарын өөрүп чугаалап олурду. Мырыңай 60 хар чеде берген Каң-оол Успунович Күжүгет деп кырганның ногаа тарып өөренип алыр дээш оларда кээп ажылдай бергени ону аажок магадаткан. Ол кырган-биле кады ажылдап турар аныяктарга бо чай халас барбас, эвээш-биче акша-биле кады олар кыжын чиир ногааны база ажылдап алырлар. Эрткен күзүн ук ажылгыр өг-бүле дузалакчылары-биле 40 тонна капустаны, 30 тонна арбузту болгаш огурец, помидорну база өске-даа ногааларны хөйнү өстүргеннер. Ук ажыл-иш чүгле оларга эвес, өскелерге база ажыктыг. Биргээр чугаалаарга, олар боттарының күш-ажылы-биле долгандыр чонну ногаа-биле хандырып турарлар.

Борис ОНДАР.

ЧУРУКТАРДА: Н.А. Ким бичии дузалакчылары-биле; арга-дуржулга шиңгээдип алыр дээш; картофельдиң баштайгы дүжүдү.

Василий БАЛЧИЙ-ООЛДУҢ тырттырган чуруктары.

Бии-Хем кожуун 70 харлаан

КОЖУУННУ ОРДЕНГЕ ЧЕДИРГЕН ДААРГА

(Уланчызы. Эгези № 93 "Шында").

Сундуйнуң Чазакка кылган илеткелинден ап көөрге, кожууннуң сумуларынга чыл санында-ла бир-ийи чаа школа туттунуп турган-дыр.Мен билип кээримге, Сайлыг-Карада араттарның (6 дугаар арбанның) уруг-дарыы школага барып өөренир чүве дээш Хаглыг-Алаакче шанактаан аттарлыг бадып турганын сактыр-дыр мен. Хадыңга школа тудуп турганын база көрген мен. Акым мени эдертип алгаш, ол тудугга чедире берген чүве. Балдылар туткан хөй кижи чудуктар карттап, чонуп турар чораан. Сери ышкаш бедигээште ийи кижи – бирээзи кырында, өскези адаанда турупкан – медээжок улуг хирээ-биле чудук чара хирээлеп турганын амдыгаа дээр сактыр-дыр мен. Бо үе-биле алыр болза, пилорама ышкаш чудук дилип турган улус-тур ийин. Хадың школазы чүгле чон күжү-биле туттунган школа чүве. Моон ап көөрге, ол үениң шаг-шинээ-биле улус өөредилгези шыыракла хөгжүп, сайзырап турган-дыр.

Бии-Хем кожуунга улус өөредилгезиниң 1938 база 1939 чылдарда оон ыңай хөгжүп турганы билдингир. Тыва бижикти арат чоннуң ортузунга нептередири кол сорулга турган. Ооң түннелинде 1940 чылда Бии-Хем кожуунун ТАР ордени-биле шаңнаан. Бо талазы-биле ТАР Биче Хурал президиумунуң доктаалын маңаа чаңгыс сөс-даа өскертпейн киирип каайн:

ТАР-ның төрээн дыл бижиин арат чоннуң ортузунга калбартып нептередир дугайында ТАР Биче Хурал президиумунуң доктаалы.

ТАР-ның төрээн дыл бижииниң 10 чыл оюнда, төрээн дыл бижикти арат чоннуң ортузунга нептередир болгаш калбартыр талазы-биле мурнакчы болган кожуун, сумуларны ТАР Биче Хурал президиумундан доктаадыры бөлза:

1. Чогуур назылыг арат чоннуң 90,5 хуузун бижиктиг болдурган Бии-Хем кожуунну «ТАР Ордени» -биле шаңнаар.

ТАР Биче Хурал Президиумунуң даргазы: Анчымаа

ТАР Биче Хурал Президиумунуң секретары: Талганчык

Кызыл хоорай,
1940 ч.,YII а, 4х.

«ТАР ордени» Тыва Арат Республиканың дээди шаңналы турган. Ол орденни кожуунга кажан, каяа, кым тывысканы ам дээрезинде билдинмес. Ону байырлыг байдалга тывысканы чугаажок.

«Орден тыпсып турар хүн кожуун даргазының кадайын чаңгыс катап көрген мен.Даргабиле кожа индир кырында турар чораан.Ак арынныг, семис-симээр, арай чолдак дуртсынныг, чараш шырайлыг херээжен болчук» — деп, улуг угбамның чугаазын дыңнаан мен. «Ийе, шак-ла ындыг кижи» — деп, мээң өөм ээзи бадыткаар чүве. Бодап көөрге, угбам кандыг-бир байырлалга чораан хире. Хадың биле Туран аразы 25 километр болгай. Ол шагда бо үеде ышкаш, Туранга чедир хүннүң халдып турар чүве кайда боор. Даап бодааргa, орденни ТАР-ның 19 чыл оюн таварыштыр август 15-те тывыскан чадавас.Оон эгелээш, Бии-Хем кожуунун «Орденниг Бии-Хем кожууну» деп адаар апарган. Ол атты ам катап эгитсе чүл? Бо талазы-биле бии-хемчилер чүнү бодап турарлар ирги? Санал-оналдарын дыңнап көрзе, артык эвес-ле боор.

* * *

М.Б.Сундуйнуң ооң соонда салым-чолу кандыг болганыл?

1942 чылда ону Бии-Хемден Чөөн-Хемчикче шилчиткен. База-ла кожуун даргазының албан-хүлээлгезинге томуйлаткан. Чылдагааны: чоок төрели кижи «контрлай « берген.Сундуй төрээн кожуунундан чоруур хөңнү чок турган, чүге дээрге уруг-дарыы көвүдээн, олар өлчаш хевээр. А эң бичиизи чаа төрүттүнген турган. Дөрт кыстың аразында чаңгыс оол ол. Оозун Володя деп адап алганнар.

Владимир Михайлович Сундуй хөй чылдар дургузунда «Өөк» совхозка аныяк бода мал кадарып, үргүлчү эки түннелдерни чедип ап келген. «Тыва Республиканың алдарлыг малчыны» деп хүндүлүг аттыг. Амгы бо үеде Шанактаровка деп черде бодунуң хууда ажыл-агыйын кылып чоруур.

Чөөн кожуунга Сундуй үр ажылдаваан. Барыын кожуннарже сургакчылап чораан улуг даргалар орук аайы-биле Чадаанага доктааганнар.Оларга шайлаашкын организастааш, өөрүп хөөрээш, араганы элээн дыңзыдыр апкан. Эртенинде баш аарып чүдээш, ажылынга ийи шак озалдап келген. Ол дээш ажылындан дүжүрбүшаан, нам талазы-биле сөөлгү доңгулда хүлээткен. Дайын үезинде күш-ажылдың сагылга-чуруму ол хире шыңгыы турган-дыр. Чартык шак озалдааргa-ла, ажылдан үндүрүп кааптар турган дээр чүве.

Сундуйну Чадаанадан Шагаан-Арыгже чорудупканнар. Аңаа ол Улуг-Хем кожпозунуң даргазынга 1946 чылга чедир ажылдаан. Ол үеде ооң өөнүң ишти аар аарый берген.Дөргүлтөрелдерже чоокшулап алыр дээш өг-бүле Өөкче көжүп, Малиновкага чурттай берген. Удаваанда өг ишти шыдашпайн барган. Сундуй чаш ажы-төлү-биле чааскаан арткан. Ынчалзадаа ол амыдыралдан хоорлу бербээн: Малиновкага Ленин аттыг колхозту организастап турган, ооң даргазынга үш чыл ажылдаан. 1949 чылда өг-бүлезиниң аайы-биле Малиновкадан Чкаловкаже көшкен. Аңаа Чкалов аттыг колхозту организастааш, ооң даргазынга ажылдай берген.

1951 чылда Чкалов аттыг колхоз Хадыңда Кочетов аттыг колхоз-биле каттышкан. Колхозтуң кежигүннери Хадыңже көжүп келгеннер, а Сундуй Кочетов аттыг колхозтуң ораалакчы даргазы апарган. Сундуй келир үеде катым апаар деп чүве меңээ чогум-на ынчан билдине берген чүве. Ынчангаш ону аажок сонуургап көөр турган мен. Бир-ле хүн Сундуй тергелээн аттыг бистиң өөвүске келген. Ооң келген чылдагаанын кысказы-биле тайылбырлай кааптайн: ачам ашак аажок шевер кижи. Кыжын колхоз аттарының дериин септеп даараар, а чайын колхозка айыыр, дырбааш чазап кылыр. Ынчан машина-трактор бар эвес, хамык ажылды ат-биле кылыр турган. Эзер, чүген, хомут, дуга дээш, өске-даа ат дерии чокта, ажыл кылдынмас. Айыыр, дырбааш чокта, сиген-ширбииш кылыры база болдунмас. Ачамны «колхозтуң шимчедикчи күжү« деп кочулай аарак шолалап турза-даа, ында шынның сомазы черле бар турган. Сундуйнуң айыыр, дырбааш алыр дээш келгени ол. Оларын тергеге чүдүргеш, гимнастерка хөйлеңиниң карманындан дептержигеш ужулгаш, бижиттине берди. Оон бир калбак саазын үзе тырткаш, ачамга тутсуп бергеш, аъдынче углапты. Оозу орустап бижип каан хол үжүү болган. Номчааш, чазыг тыппаан мен. Кылган ажылы дээш колхоз күш-ажыл хүнү санап бээр турган.Хол үжүүн берген чылдагааны ол. Ону конторага аппарып бээрге, 30 айыыр, 20 дырбааш дээш күш-ажыл хүнү санап каар.

Мооң-биле Бии-Хем кожуунну ушкы даргазының дугайында чугаам доозуп каайн. Күзээрим болза өөредилге черлери дооспаза-даа, бижик-биликти боттары шиңгээдип ап, удуртур ажылга хөй чыл ажылдааш, Тыва күрүнениң быжыгып сайзыраарынга үлүг-хуузун киирген хоочуннар Тыва Республиканың төөгүзүнге артар ужурлуг. Оларның овур-хевири аныяк салгалдарының угаан-бодалынга, сагыш-сеткилинге кезээде чырыткыланып чорзун.

Кара-оол МАСПЫК-ООЛ.

Кызыл хоорай.

Алексей БЕГЗИН-ООЛ

СОНЕТТЕР

Чамныг ширтек кырынга-даа олуртпазың
Чассыг оглуң өрге-дижи үнүп кээрге:
«Хеймер чүвем бүүрек чиксей берген боор» дээш,
Хенче анай богдуруп аар чордуң, авай.
Балдыр-бээжек – оолак шаам чеде бээрге,
Балдыр эъди тутсуп чоруур апарган сен.
Бүдүн арбан ажы-төлүң хеймери-ле
Бүүрек чиир эргем хунаап алгаш барган.
Кенниң уруг бөдей өөңге аалдап кээрге:
«Хеймер оглум кижи болуп өскен-дир» дээш,
Сакпактыг төш, суук-хан аксы салып орган
Чайлаавысты утпайн сактып чор мен, авай.
Шамбылаже аттанырда маанайыңга
Сакпактыг төш буруңайнып турган ийик...

* * *

Кызыл доозун доюлдурган кодан инек
Кызыл-хүнде одарындан кирип турда,
Молдургалар дозуучаңнап чораан кыстың
Болчаан чери кандыг кончуг уттунмас чоор...
Чемнээн балык оюн эреп, мөлчүрт дээрге,
Септиң кыры бырлаш кыннар айдың дүне
Он сес харлыг пөрүк кыстың чаактарынга
Оттуг-ыяш кыпсып болур ышкаш болчук.
Чалар от дег, сагыш-сеткил чалбыыжынга
Чалыы чүрээм ыйбаландыр кыва берген.
Он сес харлыг пөрүк уруг: «Мээңии-дир» дээш,
Оттуум дажын хойлап алгаш чоруй барган.
Өлбес-читпес ыдык Одум чалбыраажын
Өгленишкен херечилел солуп чоруур.

* * *

Чараш-даа бол, чылытпас-даа, доңурбас-даа
Шак бо ай дег – яңган кыстың эриннери,
Сүүзүнү үне берген шайшаар ышкаш
Чүрээм одун меңнетпес-тир – хөлзетпес-тир.
Пөгүп калган сеткилимниң бырлаңында
Бөдүүн, чассыг бир-ле кыстың уттундурган,
Эргим, уян овурун-на яңган кыстың
Эриннерин кегжеп ора сактыр-дыр мен.
Эргелиг-даа, эрбенниг-даа холдар дамчааш,
Эди ханган эрги чучак сагындырар
Ээзи хөй чараш кысты чектеп чоор мен.
Шак-ла мындыг өртээлдерге хонуп-дүжүп,
Шайшаар ижип чорзумза-даа, кагаан хөңнүм
Сарыг шайның амдан-чулуун кайын уттур...

Шагаан-Арыг.

● *Сонуургактарга* ●

УЙГУ-ДҮЖҮҢ КАДЫК БЕ?

Уругну удудары дыка берге таварылгалар кайы хөй. Ооң-на чылдагааны-биле улгадып келгеш-даа, кижилер орта удуй албас, дүштүлү багай боору эвээш эвес.

Уйгузун шын ажыглап билир кижилер ховар. Амыдыралыңарда бүгү-ле аар чүктер уйгуңарны шын ажыглавайн турарыңардан болуп турары чугаажок.

Уйгу азы дүш – эң-не эки эмдир. Дүжүнде аарыг улус безин кадык апарган кылдыр дүжээринде безин ужур-ла бар. Уйгу эмнээр шынарлыг. Ол кижиге күштү бээр. Эки дүштер кижиниң сеткил-сагыжының байлаан бадыткап турар, а багай дүштер аарыгга чедирип болур.

Уйгуну шын ажыглаарынга өөредирин оралдажып көрейн.

Бир-ле дугаарында, бодуңарны эки хынап алыңар: үгү силер бе азы хамнаарак силер бе? Үгү — дүне орай удуур, эртен орай турар кижилер-дир. Хамнаарак – эрте удуур болгаш эрте турар кижилер-дир.

Хыйланыычал кижилер эвээш удуур. Кыстынчак кижилер база чедир удуп шыдавас. Шош кижилер кажан-даа сагыш хандыр удуй албас. Мага хандыр удуп дыштаныры амыдыралда эң-не кол чүүл дээрзин билип алыңар, чедир удувайн турар болзуңарзала, бүгү бергелер оон үнер. Шак алгырарга, оттуру дээрге, дыка хоралыг. Кадык, сергек, уйгузун чедир удуп алган кижилер хөглүгомак, баштак. Олар оттурда безин таалал-биле, өөрүшкүлүг оттуп келир.

Кайы хире үеде удуза экил? Бо айтырыгга харыы силерни кайгадыптар чадавас. Кайы хире удуксаар-дыр силер – ол хире үеде удуңар, организм боду-ла айты бээр-дир ийин.

Кижилерниң 90 хуузу шын оттуп база билбес. Кажан-даа хеп-хенертен тура халываңар. Ол чорук чүрекке хоралыг. Баштың нерв системазынга бир дугаар согуг дээрге-ле, эртенги шак алгызы дээрзин утпайн, бодуңарны мага хандыр удааш, бодуңар күзелиңер-биле оттуп келир кылдыр өөредип, чаңчыктырып алыңар. Ынчан кадыыңар экижиир, чоруңар-даа чогунгур болур.

Владимир ШАХИДЖАНЯН.

2001 чылда Вильнюстуң парыгынга эрткен Өөредиг соонда Андрей Монгуштуң каргыраасыгыды чаңгыланып үнген. Ону Ыдыктыг Башкы XIV Далай-лама болгаш чыылганнар магадап дыңнаан.

НААДЫМ: *ооң дугайында бодалдар*

Черлиг-оол Чашкынмаевич Куулар, ТР-ниң Чогаалчылар эвилелиниң баштаар черииниң даргазы:

— Малчыннар 30 чылдардан бээр наадымнап эгелээн. Наадым — моол дылда оюн-тоглаа дээн сөс. Бо сөстү үлегерлеп алырының мурнунда малчыннар байырлалын найыр-чыскаал дээр турган. Байырлалды улуг девискээрлер аайы-биле эрттирер. 1947 чылда Чөөн-Хемчиктиң Дөң-Терекке болган «үш кожуун найырын» сактыдыр мен. Аңаа Чөөн-Хемчик, Барыын-Хемчик, Өвүр кожууннары чыылган. Ынчан Сүт-Хөл база Чөөн-Хемчикке катчып турган.

Найыр — база-ла моол сөс. Найыр-чыскаал дээрге-ле — байырлалдың көргүзүү дээн. Найыралды, шиник чайны база кижи амытанның тодуг-догаазын, ажыл-агыйның чедиишкиннерин байырлаар чаңчыл. Чыскаал — хөйнүң мурнунга делгеп көргүзери. «Найыр» деп моол сөс бурунгу тоолдарда кирип турарын база эскерип болур. Баштайгы найыр-чыскаал деп атты 70-80 чылдардан тура, «найыр-наадым» деп адай бергенивис ол. Чогум бо байырлалды арай күскээр эрттирер чүве болгай. Чоокку үелерде Республика хүнүнге дүүштүрүп алгаш, сес айда кылдыр доктаадып кааны ол-дур.

Көдээ ажыл-агый дүжүп, буурап турар үеде чылдың-на найырлаары күзенчиг эвес. Чаңгыс чыл иштинде улуг-ла онзагай чүве чок болбайн аан. Чазак шиитпир үндүрерде, улустуң бодалын барымдаалавас-тыр. Бо чайын изиг, кааң болганындан хөй өрттер өөскүп турар. Мындыг үеде улусту ажылче хаара туткаш, тараа-быдаа ажаап, сиген-ширбиил белеткеп, ажыл-иштиң түңнели көстү бээрге, күзүн байырлаары солун. Оон аңгыда Республика хүнүн, Наадым-даа 5, 10 дээн хевирлиг мугур саннарда демдеглээр ужурлуг. Чылдың-на малчыннар бо ажылагый, изиг-халыын үезинде ол ырак черден ужур барымдаалап кээп турар чүве-дир ийин.

Сөөлгү үеде тыва хүрештиң үнези чидип бар чыдар. Чаңгыс кижи шүглүп үнер деп чүве көрүкчүлерге-даа билдингир. Ол-ла улус шаңналдарга пөгүп турар-дыр. Шүүлген мөгеге-даа, эрткен аътка-даа машина берип турар. А чылды өттүр изиг-соок, дүн-хүн дивейн, мал өстүрүп алган кижиниң шаңналы он муң рубльден куду.

Спортту чеже-даа бурунгаарлатса, литература, уран чүүлдү үнелевейн турар. Мооң мурнунда байырлалдарда улуг чогаалчыларны хүндүлеп, чалап алыр турган. А ам бистен арайла ырак-тыр.

Черле ынчаш тыва езуну сагып, өгбелериң чаңчылдары-биле чурттаар ужурлуг бис.

Сая Сааяевна Долмажап, башкы:

— Наадым — чылды өттүр бүдүрген ажыл-ишти, чедиишкиннерни түңнээр национал чараш байырлалывыс. Тыва чон, өгбелеривис шаандан тура мал ажыл-агыйлыг чораанныр. А Наадым — амыдыралдың кол үндезини — мал-маган, көдээ ажыл-агый талазы-биле ишчилериң онзагай байырлалы-дыр. Байыр-наадым үезинде малчыннарны хей-аът киирип, Чазак шаңнап-мактап турары өөрүнчүг. Бо байырлал кижизидикчи ужурдузалыг. Чижээлээрге, мал өстүрүп, азырап чоруур аныяктар-даа дижик, шаңнап-мактатканнардан үлегер ап, чылдың-на малдың өзүп көвүдээриниң көргүзүглерин экижидип, күзелдиг, бедик соруктуг ажылдаарлар. Кижилерге «мен база» деп чүткүл тыптып кээр. Тывада чурттап турар өске нация чон база байырлаайлар-ла. Оон ыңай тыва национал байырлал үезинде изиг, чайгы үе-дир, чараш тыва хептеривисти кетсивиссе, езулуг тывалар деп чүве илдең болур, улам хевир киирер деп бодаар мен. Чаан мөге Аяс Монгуштуң адынга хамаарышкан чамдык чугаалар үнүп турар. Мен Аясты чүгле мактаар мен. Ол бодунуң арыг күжү, салым-чаяаны-биле тиилелгелерни чедип ап турар кижи-дир. Ооң орнунга оорлап, хулиганнап, өнчү чедип ап турарларны сойгалаар ужурлуг бис. Тывадан дашкаар черлерге шүглүрге, өөрүүр, республикага тиилээрге, өөрүвес-тир бис. Көдээ черлерге хүрешпес болза эки деп саналдар база бар. Чаа, аныяк мөгелер шыырактар-биле хүрежип өөренгейлер-ле.

Школачы анекдоттар

– Айдың, сээң дневнигиң чүге чок чүвел?

– Буян эжим дилеп алды, ада-иезин коргудар дээш.

* * *

– Авай, — деп, Аяна Март 8-те аяк-сава чуп турган авазынга эргеленип чедип келгеш, — сен бөгүн аяк-сава чугбас, кадыг ажыл кылбас ужурлуг кижи-дир сен ийин – деп мындыг. Авазы өөрүшкүлүг хүлүмзүрээш, мурнунга кедип алганы фартугун ушту берген. А Аяна:

– Дүн ортузу чеде бээрге, ажылың улаштыр төндүр кылып алыр сен – дээн.

* * *

Башкы:

– Кандыг куштар эң-не ажыктыгыл?

– Хайындырып каан, башкы – деп, оол харыылаан.

* * *

– Кончууңну але, чүгле онга чедир санап билир кижи сен бе? Чогум черле кым болурун күзеп чоруур сен? – деп, башкызы өөреникчизинге шыжыккан.

– Бокс судьязы болур мен – деп, оозу харыылаан.

* * *

– Сергек, 4 азырал амытандан адап көрем.

– Ыт болгаш ооң оолдары – деп, ол харыылаан.

* * *

– Аяс, чугааланып-ла турар, ону улус дыңнаваска-даа чугааланып-ла турар. Кым-дыр ол? – деп, башкызы айтырган.

– Башкы-дыр, башкы – деп, Аяс харыылаан.

* * *

– Авазы сагыш човап:

– Чүң аарып тур, уруум? – деп айтырган.

Уруу:

– Бажым чөдүрүп, иштим буруңайнып тур – диген.

* * *

Вадимге сан кичээлинде бассейн дугайында бодалга чогаадыр онаалга берип каан. Бодалгага 90 болгаш 40 деп саннарны ыяап-ла ажыглаар ужурлуг. Оол дыка дүрген бодай тыртып алган:

– Бассейнче 90 кижи шымнып кирген, а оларның чүгле 40-и эштип үнүп келген...

* * *

– Чаңгыс кижи мынча хөй частырыг кылыр дээрге кижи кайгап ханмас чүве-дир – деп, башкы өөреникчизиниң бижээн ажылын кызыл-шокар кылдыр эдип алгаш чугаалаан.

Оол тургаш:

– Чүге чаңгыс кижи чүвел? Ачам-биле иелээ кылган бис, башкы – дээн.

Аът чарыжы

"ЭЗЕР-ЧҮГЕН ШЫҢГЫРАДЫР ХАЛДЫП ОР МЕН..."

Август 16-ның хүнү. Республика хүнүнге база тыва чоннуң байырлалы Наадымга тураскаатканкол хемчеглериң бирээзи — аът чарыжы. "Тос-Булак" аржаанынче хоорайдан машиналар оон-моон шуужуп-ла тур.

Хүн эмин эрттир изиг эвес, сактырга-ла чон мага хандыр дыштанып, хөглеп, «аарып», а аът мунукчуларынга болгаш малдың бодунга-даа бүгү-ле таарымчалыг байдалдарны чагып каан дег оожум, маажым чүве. Чүгле ол тап-билээ байдалды байырлал шинчи кирген хөгжүм аялгазы база маргылдааның организастыг комитединиң удуртукчулары «үреп», чарлалдарны кылып турду. Олар дээрге спортчу маргылдааларга тайылбыр берип «бажы каткан» Владимир Сумакинович Биче-оол биле Алексей Семенович Самдан-дыр. Аът чарыжынга аъттарны кииришпирерибиле барык шупту кожууннарның төлээлери келгенин, алдар-аттыг чылгычыларның үгүрүктериниң шола адын оларның тайылбырындан билип ап олурдум.

Байырлалды, а ылавылааргa, аът чарыжын сонуургап келген иштики-даа, даштыкы-даа аалчылар эндерик. Шөлде кылып каан каш санныг сандайлар шагда-ла ээлерин тыпкан, улуг-даа, чиик-даа машиналар турушгарында.

Маргылдаага келген аъттарның чизелээшкини доозулган. Оларның чел, кудуруктарын аян киир таарып, өрээн. Чыскаалыпкан турда көөрге, кижиниң хей-аъды көдүрлүр.

Кожууннар аайы-биле чыскаалган аъттарның парадын ТР-ниң Аът спортунуң федерация даргазы Валерий Монгуш баштапкаш, маргылдааның даргазы, ТР-ниң Күш-культура болгаш спорт талазы-биле күрүне комитединиң даргазы Сергей Ынаажыкович Ооржакка рапортту берип, маргылдааны ажыткан.

ТР-ниң Чазак Даргазының оралакчызының хүлээлгезин күүседип турар В.И.Лавриненко республика чергелиг байырлалды эрттирип турар оргкомитеттиң мурнундан бүгү тыва чонга күрүне байырлалдарыбиле байырны чедиргеш, маргылдааның киржикчилеринге тиилелгени күзеп, келген «аарыкчыларга» амыр-мендини йөрээген соонда, маргылдааның тугун көдүрери-биле аът чарыжынга Наадымнарның дөрт дакпыр чемпиону Сергей Ынаалайны чалаан. Тыва күрүненің ыдык ырызының үделгези-биле Тываның болгаш Россияның туктары өрү көдүрлүп, салгын-сырынга улам хей-аът кирип, кииский берген.

Хүн чуруму езугаар аъттың дериг-херекселинге көрүлде эгелээн. Бо удаада көрүлдеге чүгле Өвүр, Таңды, Бии-Хем, Каа-Хем, Барыын-Хемчик, Кызыл кожууннардан база Кызыл хоорайдан 10 киржикчини кииришпирген. Көрүлдениң негелдези езугаар аът мунукчузунуң хевин — тон, бөрт, кадыг идиин, эр кижи болза, оттук, бижек, таакпы хавы дээн ышкаш эдилелдерин, а херээжен кижи болза, чавага, билзек, сырга дээш, кааскалгаларын, аъттың дерии — чонак, чүген, чулар, дериглиг эзер, колун-чирим, хөндүрге, кудурга база чел, кудуруун каастаанын, аът мунукчузунуң национал дериг-херексели — аргамчы, кижен, кымчы, даалыңын албан үнелелче киирерин айыткан. А оларны өөренип көөрде, канчаар кылганын албан демдеглээр. Бо бүгү негелдени ажып эртери амыр эвес, аңаа хөй үениң белеткели херек дээрзи чугаажок. Ынчангаш-ла ийикпе, эрткен чылын 37 кижи киржип турган мөөрейден, бо чылгы көрүлдеге чүгле 10 кижи киришкени ол. Ынчалза-даа мөөрей дээрге мөөрей-ле болгай, тиилекчилер албан турар.

"Наадым-2002"-ге тураскаатканаът көрүлдезинге Кызыл кожууннуң төлээзи Валерий Дасоолдуң 7 харлыг бора аъдын мунган 15 харлыг Аида Дас-оол бирги черни бүзүрелдии-биле чаалап алгаш, видеомагнитофонбиле шаңнаткан. Бо аът эрткен чылын база бирги черни алган турган. Ийиги черни 6 харлыг, чаптанчыг кысчыгаш Ценд-Ауюштуң мунганы Анатолий Монгуштуң (Кызыл хоорай) 1 харлыг бора аъды алгаш, база-ла магнитофон-биле шаңнаткан. Үшкү черни Кызыл хоорайдан Радик Тас-оол, дөртү черде Өвүрнүң Солчурдан Вячеслав Монгуштуң аъды алгаш, шаңналдарны алган.

Бо көрүлдеге эң солун чүүл — Мөңгүн-Тайганың Мөген-Бүренден Салчак Кызыл-оолдуң эккелгени «Аңчы» деп темалыг көргүзүү болган. Ол чүл дээрге мөңгүн-тайгажыларның сарлык малды аңнаарда канчаар ажыглап турганын көргүскен, дириг сарлык мунган, Мөген-Бүренниң кадыргылары-биле кара тарбаганнарын дергилээн, тарбаган кежинден даараан тон кеткен 9 харлыг Айдыс Салчактың чоннуң мурнунга үнүп келгени болур. Шынап-ла, сарлык мунган Айдысты долгандыр сонуургаан кижи дээрге кижи, тураскаалга чурукка тырттырган аппараттар чүгле кызаңнаар деп болур. Ынчангаш Кызыл-оол Салчактың эккелгени бо композициязы тускай шаңналга кирген.

Көрүлде соонда ам-на аъттар чарыжы эгелээн.

Бир-ле дугаарында аныяк аъттар аразынга 8 км хемчээлге чарыш. Бо хемчээлге Чөөн-Хемчиктиң Баян-Таладан Ай-оол Ондарның аъды бир дугаарында эртип келди. Ооң шаңналы — улуг хевис. Ийигизинде Чадаанадан Май-оол Монгуштуң доруг аъды тиилекчиге бир-ийи-ле секунда четпейн, чергелештир хап кирип келди. Үш дугаарында Таңдының Сосновкадан Степан Ооржактың калдар аъды эштерин оранчок соонга каапкан келген. Аъттың ээлерин видеомагнитофоннар-биле шаңнаан.

16 км хемчээлге челер аъттар чарыжы. Маңаа дөрттен өрү назылыг 19 аът киришкен. 8 км хемчээлдиг тускай орукка 2 долгандырыгны кылыр. Судья столунче рация-биле дамчыдылга чок болганындан аъттар кайы хире барганын, кымның аъды мурнап чоруп олурарын билип алыр арга чок. Ынчалзадаа тайылбырлакчы аът спортунга ынак, ону доктаамал көөр "аарыкчылар" дуранныг келир чүве болгай деп тайылбырлааргa, шынап-ла, эскерип көрүп олурарымга, дуран туткан, чарышты хайгаарап көрүп олурарлар база элээн болду.

Ам-на мурнувуста элээн ыракта куу доозун чоруп олур, "аарыкчылар" үрүңейни-ле берди. Эң бажында бора аът. Кымның аъды ирги?.. дээн оон-моон айтырыглар. Бо хемчээлде Улуг-Хемниң Торгалыгдан Сергей Санчының «Россиязы» бар болгай, ол кайыл? Ийи дугаарында ышкажыл дээн хөлзээшкиннер... Көрүкчүлер чаныдан хемчээлдиң бирги долгандырыы ынчаар эрткен...

Ам база бо кел чорлар. Бора аът эртпишаан хевээр, «Россия» — ийи дугаарында.

Челер аъттарның башкылары челип келди. Бир дугаарында, кызыл кожуундан Андрей Тюлюштуң 6 харлыг боразы, Наадымнарның 4 дакпыр чемпиону Сергей Санчының «Россиязын» эртип келген. Ол-ла болгай «шаг шаа-биле турбас, чавылдак көгү-биле чытпас» деп чүве. Чүү-даа чүве чаарттынар, өскерлир. Бо хемчээлге Сүт-Хөлден Алексей Монгуштуң бора аъды үшкү черге төлептиг болган.

Чыраа аъттарның 16 км хемчээлинге 14 улуг аъттарны салган. Бо чыраа аъттар аразында база кончуг дээн малдар бар. Оларның бирээзи 2000, 2001 чылдарда Наадымның чемпиону, Сүт-Хөл кожууннуң Суг-Аксындан мөге Амир Монгуштуң 11 харлыг доруу дээш, оон-даа өске.

Бирги долгандырыгда 109, 4, 493, 58 дугаарларлыг аъттар бөлүк болуп алгаш, бо эрти, оларның соонда 100 хире метр черде, база-ла 6 хире аът бөлүглежип алгаш, маңнап эрти.

Чыраа-саяк аъттарның бо маргылдаазынга Чөөн-Хемчиктиң Баян-Тала сумузундан Семен Ондарның 6 харлыг доруу кымгадаа аштырбады. Ийи дугаарында Сүт-Хөлдүң Суг-Аксындан Юрий Ондарның бора аъды келди. Үшкүзүнде Улуг-Хемниң Торгалыгдан Олег Натпит-оолдуң боразы, а дөртү черде эрткен Наадымның чемпиону Амир Монгуштуң доруу келген.

Аът чарыжының эң узун хемчээлдери: аныяк аъттарга — 12 км, улуг аъттарга — 25 км-ниң чарыжы.

Аъттарның үнер чери — Чедер хөлден Кызыл хоорайже угландыр калбак шөл.

Аныяк чаваа, маң аъттар чарыжынга шупту 60 аът киришкен. Мунукчуларның назыны — хей-ле кезиинде 8-9-10 харлыг бичии оолдар. А эң улуг назылыы 58 харлыг.

Бо мөөрейге Бии-Хемниң Сесерлигден аъттар кымга-даа мурнатпайн, бирги-ийиги черлерге сүрүштүр келдилер. Эдуард Салчактың 4 харлыг доруун Артыш Кара-оол мунуп алгаш, тиилелгени эккелгени ол. Ооң соонда Арсен Лапчарның калдар аъдын Начын Манчып мунгаш, ийиги черге келген. Үшкү черге Степан Ооржактың калчан-каразы келди. Дөртү черде Баян-Таладан Аңчы Саттың доруу.

Бо узун хемчээлге эрткен аъттарның ээлерин хевис, хеп чуур машина, видеомагнитофон, шаажаң аяк-сава аймаа-биле тустузунда шаңнаан.

Мооң мурнунда чылдарда улуг аъттарның узак маңынга 40 км хемчээлге чарыштырып турган болза, бо чылын маргылдааның киржикчилериниң дилээн езугаар 25 км-ге мөөрейлештирер деп оргкомитет шиитпирни үндүрген. Ынчангаш бо чылгы Наадым байырлалының узун хемчээлинге 92 аът киришкен.

Бо чарышка база катап Бии-Хемниң Сесерлигден аъттар эртип, сесерлигжилерге команда аайы-биле кубокту чаалап эккелген.

Сесерлигден аъттың ээзи Альберт Тондуп, мунукчузу Чечен-оол Тондуп бирги черни ээлээш, российжи-француз кады сөөлгү үндүрүлгениң «Москвич-ОДА» марканың автомашиназының дүлгүүрүн алган. Ийиги черни Альберт Тондуптуң кады төрээни — Андрей Тондуптуң кара аъды алган. Шаңналы — өңнүг телевизор. Үшкүзүн Эрзинниң Бай-Дагдан Сергей Сайынның шилги-алазы алгаш, видеомагнитофон-биле шаңнаткан. Дөртү, бешки черлерде Сергей Ынаалай (Эрзин), Настык Монгуш (Баян-Тала) оларның аъттары болган.

Эң узун хемчээлге «эң бичии аът мунукчузу» деп тускай шаңналды ТР-ниң иштики херектер сайыды С.П.Аренин Эрзинден 7 харлыг Таймир Мунага «ИЖ-Юпитер» мотоциклдиң дүлгүүрүн хөйнүң мурнунга тыпсып бээрге, иштики херектер албанының ажылдакчызы, бичии Таймирни ушкарып алгаш, шөлдү бир долгандыр халытты.

"Наадым-2002"-ниң тулган чемпиону Альберт, Чечен-оол Тондуп адашкылар шаңнал машиназының дүлгүүрүн ТР-ниң Улуг Хуралының Төлээлекчилер палатазының даргазы Д.К.-Х. Ооржактан улуг өөрүшкү-биле хүлээп алгаш, тиилелгениң долгандырыын халдып эрткеш, маргылдааның тугун байырлыг байдалга дүжүрген.

ТР-ниң Чазааның Даргазы Ш.Д.Ооржак маргылдааның киржикчилеринге өөрүп четтиргенин илереткеш, келир чылын аъттың дериг-херекселиниң көрүлдезинче кичээнгейни угландырып, шаңналдар фондузун улгаттырып, ам-даа хей киржикчилерни хаара тударын харыысалгалыг удуртукчуларга дааскан.

Айлаң МОНГУШ.

«УЧЕБНИКИ» МАГАЗИН

школачыларга янзы-бүрү эртемнериң өөредилге номнарын садып турар. Экономика, микроэкономика, маркетинг, үндүрүг онаары, делегейниң экономиктиг харылзааларының талазы-биле дээди өөредилге черлериниң студентилеринге өөредилге номнары бар.

Адреси: Кызыл хоорай, Бухтуев кудумчузу, 1. «Трансагентилел».

ШЫН Кызыл хоорай, Красноармейская, 100, Индекс 667000.

ТУРГУЗУКЧУЛАРЫ: Тыва Республиканың Чазаа болгаш "Шын" солун редакциязының коллективи.

Кол редактор Артур ХЕРТЕК.

РЕДАКЦИЯ КОЛЛЕГИЯЗЫ: К. Сат, Е. Монгуш, Ч. Монгуш, А. Монгуш, С. Хертек, Т. Хертек.

РЕДАКЦИЯНЫҢ ТЕЛЕФОННАРЫ:

Кол редактор — 3-43-34, кол редакторнуң оралакчызы — 3-33-91.

КИЛДИСТЕР: Ниитилел-политиктиг килдис — 3-39-15, көдээ ажыл-агый килдизи — 1-03-90, культура болгаш өөредилге килдизи — 1-03-88, чагаа килдизи — 1-03-87, үлетпүр болгаш медээлер килдистери — 3-34-98, компьютер өрээли — 3-36-82, бухгалтерия — 3-41-16;

Солун келбейн барганда, дараазында телефонче долгаар: 3-14-94.

Солунну "Шын" солун редакциязының компьютер төвүнге өрээн болгаш чыскааган. Неделяда үш катап үнер. Хемчээли парлаан 3 ама.

Тираж 6018.
Чагыг 91.

АГАР САНЫВЫС: № 40703810400000010000 АКБ ОАО Банк "Тувакредит", Кызыл ИНН—1701008465; корр сч 30101810600000000729 БИК 049304729.

Солун Россия Федерациязының Парлалга болгаш массальг информация чепсектериниң талазы-биле хоойлужудулгазының чорудулгазынга контроль болгаш бүрүткелиниң Тыва девискээр эргелелинге бүрүткеттинген.

Бүрүткеттирген дугаары — Т-00007. ТР-ниң парлалга болгаш информация күркомитединиң типографиязынга парлаан. (Кызыл, Щетинкин-Кравченко, 1).

Солунда парлаттынган материалдарның авторларының бодалдары редакцияның туружу-биле дүүшпейн барып болур. Айыттынган саннары болгаш өске-даа фактылары, дыңнадыглары дээш авторлар боттары харыылаар.